INSPIRASI DAN SOLUSI

sugesti

PASRAH DENGAN NASIB ATAU BERUSAHA MENGUBAHNYA?

MERASA SUDAH BERPIKIR YANG INDAH TETAPI KENYATAANNYA JELEK, APA PENYEBABNYA?

3 KESALAHAN DALAM BERPIKIR POSITIF YANG MEMBUAT HIDUP JUSTRU JADI NEGATIF

BERPIKIR POSITIF AGAR HIDUP BERUBAH

DOWNLOAD GRATIS

SCAN ME

WWW.KEKUATANSUGESTI.COM

JANUARI 2025

700 ml

Desain botol ergonomis yang mudah digenggam, dengan ukuran pas untuk berbagai kebutuhan. Pilihan tepat bagi mereka yang aktif.

Coba Sekarang

WINGSFOOD

KEJUTAN TUTUP BOTOL AQUVIVA BERHADIAH MILIARAN

LANGSUNG DI BALIK TUTUP BOTOL!

BUKA TUTUPNYA, TEMUKAN HADIAHNYA

Beli AQUVIVA sekarang, gosok tutup botolnya, dan temukan berbagai hadiah langsung bernilai hingga miliaran rupiah!

WARINGIN HOSPITALITY
HOTEL GROUP

TINGKATKAN SEMUA JENIS TRANSAKSI &

MENANGKAN MOBIL BARU UNTUK ANDA

*Syarat & ketentuan berlaku

www.waringinhospitality.com

Gambar hanya sekedar ilustrasi saja

WH COIN

WWW.WARINGINHOSPITALITY.COM

Earn Point Get Rewards

LUMINOR LUMINOR WARINGIN HOSPITALITY

WARINGIN LOYALTY PROGRAM

WH Coin is Waringin Hospitality's loyalty program that rewards our loyal customers. Earn points every time you make a transaction at all Waringin properties and redeem the points for various attractive prizes. Join WH Coin now and enjoy the benefits of every stay at Waringin Hospitality.

BOOK NOW

Buka semua keunggulan dengan Telkomsel Halo

Beralih ke Telkomsel Halo dengan paket Halo+ dapatkan layanan serba plus mulai dari kuota internet hingga 350GB di semua jaringan, telepon dan SMS ke semua operator serta roaming. Dapatkan juga beragam hiburan premium hingga ekstra kuota yang dapat dipilih tanpa tambahan biaya. Nikmati mudahnya atur penggunaan, ganti paket, bayar, dan kontrol tagihan dalam genggaman.

Kini dengan kuota dan benefit lebih banyak di jaringan terbaik Telkomsel

Beli SIM Baru

Beralih ke Halo

Kuota besar dengan banyak benefit

Halo+ bold

Mulai dari
Rp100.000 /bulan

Subscribe now

Beragam benefit eksklusif dengan layanan prioritas

Halo+ supreme

Paket terbaik untuk gadget barumu

Halo+ device

Halo+ bold

Mulai dengan kemudahan dan keunggulan

Mulai dari
Rp100.000/bulan

Berlangganan

Kuota hingga
120GB
+200 Menit Nelpon & 200 SMS

Bebas pilih berbagai digital benefit

Disney+ hotstar | prime | Vidio | WeTV | Langit Musik | Google Play Pass

Koneksi prioritas

Telkomsel ENTERPRISE × SAMSUNG
Beriklan Lebih Tepat, Penjualan Makin Meningkat
Bagus Erlangga Anandhitya,
Head of Corporate Marketing
Samsung Electronics Indonesia
dengan DigiAds
#PastiAdaSolusi
Berani Jadi Lebih Efektif
ROAS* Naik 32X Lebih Tinggi
*Return on Ad Spend
Info lebih lanjut klik tsel.id/digiads
by Telkom Indonesia

Daftar Isi

07

Redaksi

Pasrah dengan Nasib atau Berusaha Mengubahnya?

11

Catatan Kecil

Merasa sudah Berpikir yang Indah tetapi Kenyataannya Jelek, Apa Penyebabnya?

15

Kekuatan Diri

3 Kesalahan dalam Berpikir Positif yang membuat Hidup Justru Jadi Negatif

19

Inspirasi

2 Cara Ini Terbukti Membuat Pikiranmu Selalu Berada Dalam Kondisi Positif

24

Alpha Telepati

Apa yang Sebenarnya Terjadi Saat Anda Memikirkan Seseorang dan Dia Tiba-tiba Menghubungi?

Daftar Isi

28

Kekuatan Sugesti

3 Alasan Utama Kenapa Kegagalan Selalu Berulang Dalam Hidup Anda

33

Inspirasi Tokoh

Ali Bin Abi Thalib

37

Motivasi

7 Sikap Positif Untuk Mengembalikan Motivisai Hidup

43

Sugesti dalam Gambar

45

Metaphore

Belajar Dari Sebuah Kepompong

49

Dokumentasi

50

Testimoni

52

Curhat Pikiran

Pasrah dengan Nasib atau Berusaha Mengubahnya?

Seringkali kita mendengar banyak orang mengeluh dengan berkata “ya..inilah nasib..harus dijalani”, seolah-olah sudah menerima saja bahwa nasibnya yang seperti itu. Terkadang ketika menerima sesuatu masalah yang berat juga berkata, inilah nasib…mau gimana lagi. Nasib…nasib…dan nasib…apa memang betul jika itu nasib yang sudah Tuhan tuliskan buat kita? Dan kita seringkali mengeluh jika peristiwa yang kita alami adalah negatif atau kesusahan, artinya saat seolah-olah nasib kita jelek maka kita mengeluh. Namun saat nasib kita sedang baik, apakah kita juga berkata? “enak juga ya nasibku?” , “wah ternyata nasibku baik juga”…pernahkah kita seperti itu saat menerima peristiwa yang baik?

Apakah sebenarnya NASIB itu? apakah sesuatu yang jelek saja atau yang baik juga? NASIB lebih disamakan dengan TAKDIR yang Tuhan berikan kepada kita, tapi apakah iya Tuhan menakdirkan kita sesuatu yang jelek?atukah kejelekan atau hal negatif itu hanya sebuah proses untuk menuju sebuah takdir yang baik. Semua kembali kepada persepsi kita kepada peristiwa yang terjadi dalam hidup kita sehari-hari.

Jika kita menganggap itu adalah nasib yang sudah harga mati sebuah nasib jelek maka akan terasa jelek terus semakin jelek maka hidup kita benar-benar dikelilingi oleh kesusahan. Tetapi jika kita berusaha mengubah persepsi tentang peristiwa yang terlihat jelek menjadi hal yang positif maka tanpa disadari perlahan akan mengalami hal-hal yang berubah menjadi positif dan hidup kita akan berubah dikelilingi oleh kebahagiaan.

Berarti jika kita mengalami sebuah peristiwa yang terkesan negatif atau terkesan jelek, sikap awal yang harus kita lakukan bukan mengeluh atau terus menghayati sisi negatif. Bahkan kita, seringkali malah berdoa dengan mengeluhkan kepada Tuhan atas peristiwa yang jelek ini, kita lebih menghayati dan kita meresapi begitu dalam peristiwa jelek akibatnya yang kita rasakan hanyalah sebuah ketenangan semu. Mengapa saya katakan ketenangan semu, karena ketenangan yang dirasakan dalam hati mereka yang selalu mengeluh atas peristiwa negatif hanya kelegaan karena sudah mengeluarkan semua uneg-uneg dalam diri.

Tapi yang tersimpan dihati tetap sebuah pandangan negatif terhadap peristiwa tersebut, coba kita pikir bersama, saat kita menganggap bahwa sebuah peristiwa yang terjadi adalah hal negatif bagi diri sendiri berarti kita juga menganggap Tuhan sedang berbuat jelek kepada kita, benar kan? Bukankah itu kita berprasangka buruk kepada Tuhan?

Mari kita renungkan melalui hati, Tuhan adalah sosok yang Maha Baik, yang Maha Positif dan yang Maha Pengasih. Kalau begitu, apakah begitu pantas jika kita berprasangka buruk kepada Tuhan? Sebagai makhluk ciptaan-Nya maka kita sebenarnya hanya pantas untuk berprasangka positif kepada Tuhan. Artinya, saat kita mendapat sesuatu yang orang umum mengatakan itu semua musibah atau kejelekan maka itu hanyalah persepsi manusia saja. Ketika kita menganggapnya sebuah musibah artinya kita membiarkan saja musibah itu terus terjadi dalam kehidupan ini, solusi tercepat untuk mengubahnya adalah dengan mencoba membalikkan persepsi kita saat mengalami peristiwa itu.

Teknik dasar untuk membalikkan persepsi terhadap sebuah musibah atau sesuatu yang kita anggap nasib buruk adalah dengan mencari 1001 alasan POSITIF tentang peristiwa itu?

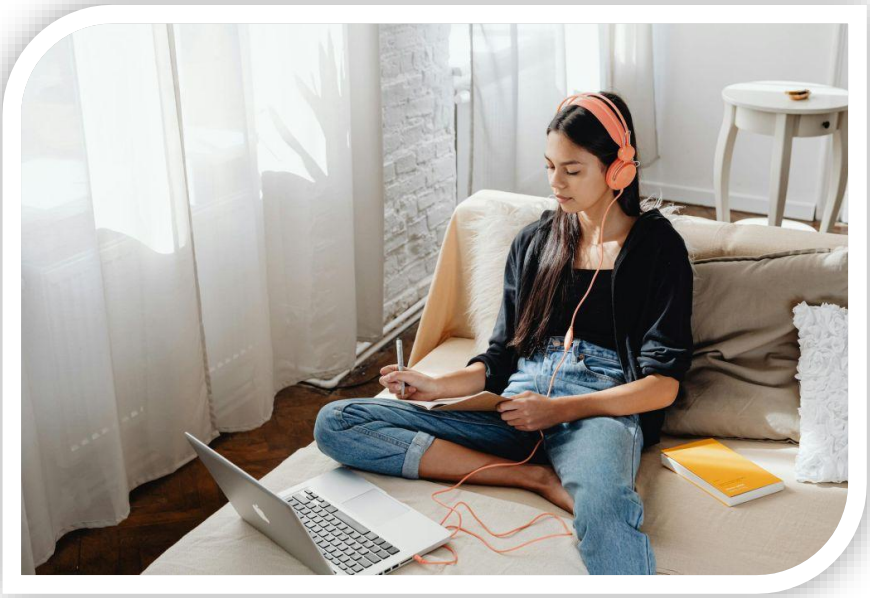

Berpikir berarti menyibukkan diri untuk mencari hal-hal yang positif dan memenuhi pikiran dan hati tentang hal yang positif maka itu artinya kita berusaha berprasangka positif kepada Tuhan. Anda tahu apa dampaknya jika kita melakukan hal itu? Jika ingin tahu, maka cobalah dan rasakan bahwa hidup kita akan dikelilingi dengan segala sesuatu yang POSITIF, bahkan disaat semua orang mengganggap keadaan yang kita alami adalah keburukan hati kita akan tetap mengatakan bahwa “ini adalah proses Tuhan untuk menuju sebuah kebaikan dan pasti BAIK karena Tuhan adalah MAHA BAIK”.

Edisi Majalah Sugesti Bulan Januari 2025 mengangkat tema tentang Bagaimana berpikir positif yang benar. Anda bisa mengunduhnya dan membaca dengan benar

Salam Redaksi

Cleo
Gue Minum Air Murni, Bukan Air Mineral
Ringan & Sehat

Tanobel
Cleo
Air Murni
Ringan & Sehat
#Murni Lebih Baik

Merasa sudah Berpikir yang Indah tetapi Kenyataannya Jelek, Apa Penyebabnya?

Kondisi seperti judul artikel ini mungkin dialami oleh banyak orang. Merasa sudah berpikir yang indah tetapi kenyataannya malah jelek. Apa Penyebabnya?. Banyak orang juga sudah membayangkan hal-hal yang indah tetapi ternyata hidupnya tidak indah juga. Padahal katanya di banyak buku itu harus dengan membayangkan. Harus visualisasi. Tapi setelah dibayangkan dan divisualisasikan tetap saja kenyataannya jelek.

Anda pernah mengalami seperti itu? Kondisi ini sama dengan ketika banyak orang merasa sudah berpikir positif tetapi hasilnya tetap negatif. Karena banyak orang sesungguhnya belum berpikir positif dan belum berpikir yang indah. Karena salah dalam memahami makna dari Pikiran. Salah juga dalam memahami "cara berpikir".

Kesalahan Saya Dulu

Dulu saya juga pernah mengalami situasi seperti itu. Karena dulu saya suka membaca buku-buku tentang berpikir positif. Tapi sebenarnya saya tidak mengerti dari apa yang dijelaskan dibuku itu. Dibuku itu saya hanya disuruh mengulang-ngulang kalimat "saya berpikir positif". Ya saya kerjakan. Tapi ketika saya mengulang hal itu malah saya mengalami kecelakaan. Terus beberapa minggu kemudian saya mengalami jatuh dari tower internet.

Saat itu saya bingung, kenapa jadinya negatif ya. Padahal sudah mengulang-ngulang kalimat "berpikir positif". Bahkan saya juga sempat berpikir jelek kepada ALLAH. Waktu itu saya bertanya-tanya kepada ALLAH. Saya sudah rajin ibadah tetapi kenapa mendapat hal buruk.

Titik Balik Kesadaran

Sampai saya disuatu hari mendapat sebuah bisikan dipikiran saya "kamu yang diprogram hanya server aja, coba pikiranmu juga diprogram sama seperti server itu". Nah ketika mulai saat itu saya sadar betul bahwa bias saja ada banyak program dalam pikiran saya yang isinya jelek dan negatif. Dan ketika saya mengulang-ngulang kalimat "saya berpikir positif" maka itu tidak berpengaruh kepada program lain yang ada di pikiran saya. Maka terjadilah peristiwa yang negatif itu.

Saya sudah menuliskan kisah perjalanan saya dulu sebelum menyadari seutuhnya bagaimana pikiran itu bekerja di buku saya 10 Keajaiban Pikiran. Dari berbagai kejadian yang saya alami maka saya pun memahami bahwa memang untuk melakukan pemrograman pikiran sama dengan cara melakukan pemrograman komputer. Saya uji coba dulu ke dalam hidup saya, dan ternyata hasilnya sesuai. Yaitu apa yang saya pikiran sesuai dengan kenyataan.

Dan saya jadi berubah prasangka kepada ALLAH. Sehingga seharusnya jika sudah berpikir positif maka hasilnya pasti positif. Dan jika sudah berpikir yang indah maka pasti hasilnya juga indah.

Berpikir Indah maka Pasti Hasilnya Indah

Kalau anda merasa sudah berpikir indah tetapi hasilnya jelek maka penyebabnya adalah, ada banyak program dalam pikiran anda yang memang isinya jelek. Apalagi ketika anda belum memahami bagaimana menggunakan pikiran dengan benar. Karena bisa saja anda memasukkan program-program dari sekitar, dari buku, dari televisi yang kelihatannya bagus tapi sebenarnya sangat jelek bagi kehidupan. Seperti yang saya banyak temui saat memberikan kelas AMC. Banyak orang akhirnya sadar bahwa apa yang mereka dulu baca, yang dulu pelajari semuanya salah.

Nah, sehingga kesimpulannya adalah : Kalau hidup anda jelek maka jangan mengaku sudah berpikir yang indah. Karena kalau sudah berpikir yang indah maka PASTI hidup selalu penuh keindahan. Ini adalah aturan ALLAH untuk kita sebagai manusia. Sadari dan renungkan ya.

IndiHome Paket Movie

Nonton film favorit keluarga semakin lengkap & lebih hemat

Maksimalkan pengalaman menonton bersama keluarga di rumah dengan berbagai pilihan hiburan berkualitas dalam satu tagihan di jaringan internet cepat dan stabil dari IndiHome.

Streaming hiburan favorit yang berkualitas

CATCHPLAY+
Disney+ hotstar
fita
genflix
IndiHomeTV
kuncie
LIONSGATE PLAY
NETFLIX
prime
sushiroll
Vidio
viu
WeTV

Pilihan Paket IndiHome

Paket Movie Complete | Paket Movie Premium | Paket Movie Standard | Paket JITU 1

Movie Complete
Rp 399.000
Hingga 30Mbps

Biaya pasang	Gratis
Mulai dari	Rp399.000
Benefit	13 Aplikasi

Info Selengkapnya

Beli

Movie Complete
Rp 419.000
Hingga 50Mbps

Biaya pasang	Gratis
Mulai dari	Rp419.000
Benefit	13 Aplikasi

Info Selengkapnya

Beli

Movie Complete
Rp 469.000
Hingga 100Mbps

Biaya pasang	Gratis
Mulai dari	Rp469.000
Benefit	13 Aplikasi

Info Selengkapnya

Beli

Paket Movie Complete | Paket Movie Premium | Paket Movie Standard | Paket JITU 1

Movie Premium
Rp 349.000
Hingga 30Mbps

Biaya pasang	Gratis
Mulai dari	Rp349.000
Benefit	3 Aplikasi

Info Selengkapnya

Beli

Movie Premium
Rp 369.000
Hingga 50Mbps

Biaya pasang	Gratis
Mulai dari	Rp369.000
Benefit	3 Aplikasi

Info Selengkapnya

Beli

Movie Premium
Rp 419.000
Hingga 100Mbps

Biaya pasang	Gratis
Mulai dari	Rp419.000
Benefit	3 Aplikasi

Info Selengkapnya

Beli

3 Kesalahan dalam Berpikir Positif yang membuat Hidup Justru Jadi Negatif

Sudah merasa berpikir positif tapi membuat hidup justru jadi negatif. Mungkin ada dari anda juga yang mengalami hak tersebut. Sepertinya sudah berpikir positif terhadap sebuah keinginan atau terhadap seseorang tetapi justru yang terjadi malah kebalikannya.

Saya sering mendapat pesan melalui inbox facebook atau DM instagram, dari orang-orang yang katanya sudah berpikir postif tetapi kehidupannya tetap saja jelek. Dari situasi seperti ini apa yang salah? Padahal katanya kalua berpikir positif maka pasti hasilnya positif juga. Kesalahan ini yang ingin saya bahas di artikel kali ini. Faktanya dari kejadian tersebut banyak orang itu tidak tahu saja “bagaimana sih berpikir postif yang benar?”

Berpikir Postif yang Anda Lakukan itu Bagaimana?

Jawaban saya ketika ada orang yang mengeluh bahwa sudah berpikir postif tapi hasilnya negatif adalah : Bagaimana berpikir postifnya?. Biasanya mereka menjawab “saya sudah yakin hasilnya baik mas firman, tapi ternyata jelek, sudah yakin saya”. Dari jawaban itu ternyata hanya “yakin”. Tahukah anda bahwa dalam berpikir itu tidak butuh yang namanya keyakinan. Dalam buku 10 keajaiban pikiran saya ulas kenapa berpikir itu tidak ada hubungan dengan keyakinan.

Bahkan di permulaan kelas AMC (Alpha Mind Control), saya selalu katakan bahwa dalam menerapkan rumus AMC tidak perlu yang namanya YAKIN. Tapi yang diperlukan adalah tahu caranya.

3 Kesalahan dalam Berpikir Positif

Dari pengalaman saya bertemu banyak orang. Saya bias simpulkan Ada 3 kesalahan yang dilakukan oleh sebagian orang dalam berpikir positif. Apa saja?

1. Tidak Sadar Jika Isi Pikirannya Banyak Negatif

Anda harus menyadari bahwa isi pikiran seseorang itu sangat banyak. Dan isi pikiran yang berupa program atau sugesti itu masuk sejak kita semua dalam kandungan ibu. Dan sepanjang perjalanan hidup kita maka sudah banyak program yang masuk baik itu kita sadari maupun tidak disadari. Dan program dalam pikiran inilah yang membentuk realitas dalam hidup kita semua. Kalau hidup terasa negative maka pasti ada program dalam pikiran anda yang negatif. Di kelas AMC, saya membantu banyak orang untuk menyadarkan tentang program dalam pikiran yang selama ini dianggap baik ternyata justru jelek.

2. Hanya Bermodal Keyakinan

Ketika anda hanya yakin, tapi tidak tahu caranya. Tidak memahami bagaimana mekanismenya maka pasti tidak akan bisa mengulangi bagaimana berpikir yang benar. Saat seseorang menganggap sebuah kejadian itu adalah kebetulan sebenarnya karena tidak tahu bagaimana caranya. Saya sebagai orang teknik, tidak pernah menggunakan keyakinan. Tapi cara. Itu juga yang saya ajarkan di kelas AMC. Peserta kelas AMC tidak pernah saya suruh yakin. Tapi memahami step by step, atau langkah demi langkahnya.

3. Salah kaprah tentang "berpikir positif"

Kesalahan yang terakhir adalah salah kaprah tentang berpikir positif. Ketika sesorang mengatakan "saya pasti berhasil", apakah itu namanya berpikir positif? bukan. Itu hanya berucap saja. Tapi tidak mengubah isi pikiran. Percuma saja anda mengatakan "saya pasti berhasil" tapi isi pikirannya penuh dengan negatif maka tetap saja hasilnya negatif.

Berpikir positif itu hasilnya PASTI positif. Menjadi hasil negatif jika masih ada program dalam pikiran yang negative tapi anda tidak menyadarinya. Inilah pentingnya belajar dengan benar bagaimana mengenali, mengontrol dan memaksimalkan Pikiran. Supaya tidak salah dalam memahami bagaimana berpikir positif yang benar itu. Sadari ini dan renungkan untuk kebaikan hidup anda.

Galaxy Z Fold6 | Z Flip6

Galaxy AI is here

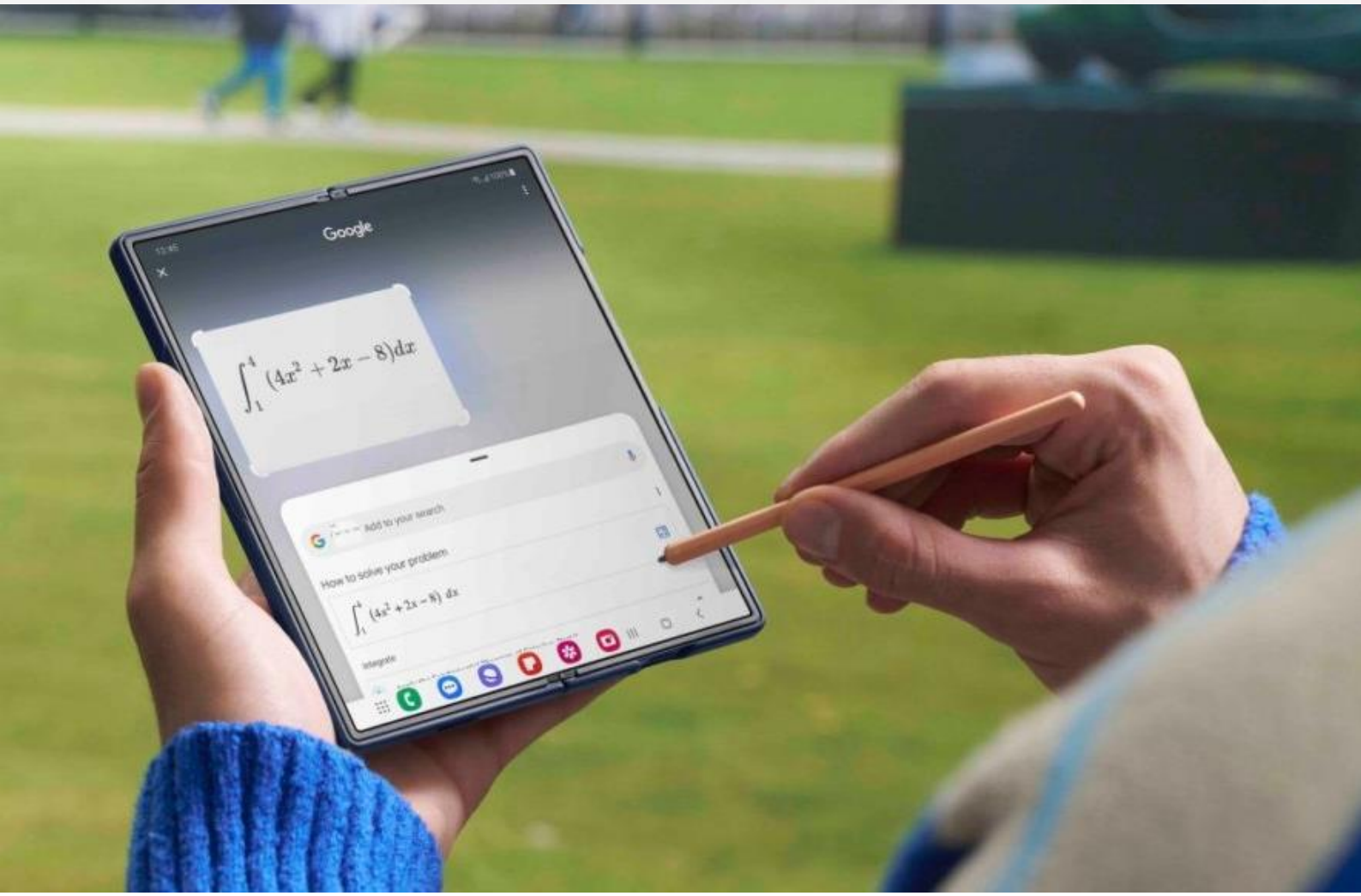

2 Cara Ini Terbukti Membuat Pikiranmu Selalu Berada Dalam Kondisi Positif

"Mas firman, saya ini sudah berpikir positif tapi kenapa hidup saya susah mulu ya", sering saya mendapat pertanyaan seperti ini, mungkin anda juga memiliki pertanyaan yang sama.

Merasa sudah berpikir positif tapi kenyataannya masih negatif, lalu menganggap bahwa bukan berpikir positif caranya untuk hidup yang baik. Bahkan karena merasa sudah berpikir positif tapi hasilnya masih negatif lantas antipati dengan "pikiran", menganggap pikiran itu tidak penting.

Ini yang banyak terjadi dimasyarakat kita sekarang. Salah dalam memahami Pikiran, salah dalam memahami makna dari berpikir positif. Kalau sudah salah pemahamannya lantas bagaimana hasilnya menjadi benar? Padahal kalau benar caranya berpikir positif maka pasti hasilnya Positif.

Saya ingin anda dan semua orang kembali menyadari bahwa “berpikir positif” itu pasti hasilnya baik, pasti hasilnya positif. Dengan syarat anda memahami secara benar bagaimana berpikir positif itu, kalau anda salah memahami cara berpikir positif maka tentu hasilnya ya salah.

Memiliki pikiran harusnya diisi dengan hal-hal yang positif saja, tapi karena banyak orang tidak menyadari bahwa Pikirannya adalah alat yang luar biasa yang harus dijaga. Ketika anda menganggap bahwa Pikiran itu bukan sesuatu yang luar biasa dan menganggap bahwa pikiran itu bukan hal yang penting bagi hidup anda maka tentu anda akan menyia-nyiakan dan tidak mau menggunakannya secara benar. Padahal Pikiran itu adalah bagian dari diri manusia yang menjadi kunci utama dalam menjalani hidup ini.

Banyak buku,banyak artikel yang meremehkan Pikiran,bahkan lucunya banyak sebagian orang yang menyebut dirinya trainer pemberdayaan diri menyuruh orang untuk mengabaikan pikiran. Saya aneh saja, dan sering bergumam sendiri “apa mereka ngerti ya tentang Pikiran itu apa, kok langsung mengatakan tidak perlu menggunakan Pikiran”. Kondisi seperti ini yang membuat saya membuat kelas AMC (Alpha Mind Control) untuk mengembalikan kembali kesadaran banyak orang bahwa sesungguhnya kunci kehidupan manusia itu ya ada di Pikirannya. Sehingga harus selalu dijaga untuk selalu dalam kondisi Positif.

Perhatikan 2 Cara ini dan terapkan ke dalam kehidupan sehari-hari maka pasti kondisi pikiranmu selalu Positif.

Pertama, Sadarlah bahwa Pikiranmu itu adalah Milikmu

Banyak orang tidak menyadari bahwa pikiran nya adalah miliknya sendiri, karena tidak paham benar apa itu pikiran. Kesadaran bahwa Pikiranmu itu adalah milikmu harus dimunculkan pertama kali. Sama seperti hape anda, kalau anda tidak sadar bahwa hape anda itu milik anda maka tentu anda akan membiarkan orang lain menggunakannya, membiarkan orang lain untuk mengisinya. Tapi, kalau anda sadar bahwa hape itu milik anda maka tentu akan selektif dalam memilh informasi yang mau diterima dan hati-hati menggunakannya. AMC saya buat untuk memunculkan kesadaran secara penuh bahwa pikiran kita itu begitu luar biasa sehingga wajib dijaga.

Kedua, Kenali dengan Benar Cara Bekerja Pikiran

Setelah sadar bahwa Pikiran itu milikmu maka berikutnya adalah harus memahami bagaimana cara kerja pikiran dengan benar, kalau tidak paham cara kerjanya maka bagaimana mau menjaganya selalu postif. Kembali kepada analogi hape ya, anda sudah sadar bahwa hape anda itu milik anda tapi anda tidak tahu bagaimana menggunakan hape itu maka tentu tidak bisa menjaganya. Kalau anda tidak memahami bagaimana kerja pikiran yang benar maka tentu tidak akan bisa memanfaatkan dengan benar.

Ketika anda sadar dan tahu cara bekerja pikiran dengan benar maka barulah anda bisa menjaga pikiranmu selalu dalam kondisi positif. Jadi jangan dulu mengatakan bahwa bukan Pikiran kuncinya kehidupan sebelum anda memahami dengan benar cara bekerjanya dengan AMC, karena begitu anda memahami AMC secara benar maka anda pasti takjub dengan kekuatan pikiran anda sendiri, dan ujung-ujungnya pasti takjub dengan Tuhan.

Kesempatan Emas di Bulan Penuh Berkah

Honda Impian Jadi Nyata

Paket Leasing Honda
Beli Mobil Impianmu Semakin Mudah

DP Ringan*
Cicilan Ringan*

Bunga Rendah*
Tenor Panjang*

Free Biaya Perawatan Berkala**
(Jasa + Parts s/d 50.000/4 tahun)

Kunjungi event Honda
Extra Benefit*
Rp 5 jt

*Syarat & ketentuan berlaku.
Periode promo selama bulan Maret 2025.
Program dan promo tidak mengikat dan dapat berubah sewaktu-waktu.

Migrasi Aplikasi Honda CONNECT Anda Segera!

Akses beragam fitur di genggaman tangan Anda.
Dengan dilengkapi fitur keselamatan, keamanan & kenyamanan jadikan pengalaman berkendara semakin mudah.

Download sekarang

GET IT ON Google Play

Download on the App Store

*Hanya tersedia pada model All New Honda CR-V 1.5 Turbo & RS e:HEV

Apa yang Sebenarnya Terjadi Saat Anda Memikirkan Seseorang dan Dia Tiba-tiba Menghubungi?

Pernahkah Anda sedang memikirkan seseorang entah itu teman lama, mantan kekasih, atau anggota keluarga lalu tiba-tiba ponsel Anda berdering, dan ternyata itu dia? Apakah ini sekadar kebetulan atau ada sesuatu yang lebih besar yang sedang terjadi?

Banyak orang mengalami fenomena ini, tetapi sedikit yang benar-benar memahami kekuatan tersembunyi di balik pikiran manusia. Jika Anda pernah mengalami ini, bersiaplah untuk menemukan jawaban yang bisa mengubah cara Anda melihat realitas!

Apakah Ini Kebetulan atau Ada Hubungannya dengan Telepati?

Sebagian orang mungkin menganggap ini hanya kebetulan semata. Namun, jika Anda mulai memperhatikan, kejadian seperti ini sering terjadi. Kenapa?

Karena pikiran memiliki gelombang energi, dan gelombang energi selalu mencari jalannya sendiri. Saat Anda memikirkan seseorang dengan intensitas tertentu, Anda sebenarnya sedang mengirimkan gelombang energi ke arah orang tersebut. Jika dia cukup peka, entah sadar atau tidak, dia akan menangkap sinyal itu.

Inilah yang disebut sebagai Alpha Telepati.

Alpha Telepati: Rahasia Komunikasi Pikiran ke Pikiran

Dalam dunia sains dan spiritualitas, banyak penelitian menunjukkan bahwa pikiran manusia bisa saling terhubung tanpa perlu kata-kata. Albert Einstein menyebut ini sebagai spooky action at a distance, sedangkan dalam kajian pikiran, ini dikenal sebagai telepati.

Saat Anda berada dalam kondisi gelombang otak Alpha, pikiran Anda menjadi lebih terbuka terhadap komunikasi batin. Alpha adalah kondisi di mana pikiran rileks, tetapi tetap fokus seperti saat Anda sedang bermeditasi atau dalam keadaan khusyuk berdoa.

Ketika Anda secara tidak sadar memasuki mode Alpha Telepati, energi yang Anda pancarkan lebih kuat dan lebih mudah ditangkap oleh orang lain.

Bagaimana Cara Mengasah Kemampuan Ini?

Berita baiknya, kemampuan ini bisa dilatih! Anda tidak perlu menjadi paranormal atau memiliki indigo power untuk bisa menguasainya. Cukup dengan memahami bagaimana pikiran dan gelombang energi bekerja, Anda bisa mengendalikan proses ini.

Beberapa langkah sederhana yang bisa Anda coba:

1 Latih Ketajaman Pikiran

Meditasi dan latihan pernapasan dapat membantu Anda memasuki kondisi Alpha lebih cepat. Semakin sering Anda berlatih, semakin tajam kepekaan Anda terhadap sinyal telepati.

2 Gunakan Emosi yang Kuat

Saat memikirkan seseorang, Rasakan emosi yang muncul dan kirimkan pesan dalam bentuk energi.

3 Perhatikan Intuisi Anda

Jika tiba-tiba Anda merasa seseorang sedang memikirkan Anda, coba ambil tindakan. Kirim pesan atau telepon orang tersebut dan lihat apa yang terjadi.

Kesimpulan: Anda Lebih Kuat dari yang Anda Kira!

Fenomena memikirkan seseorang lalu tiba-tiba dia menghubungi bukan sekadar kebetulan, melainkan bukti bahwa pikiran Anda memiliki kekuatan luar biasa.

Jika Anda tertarik untuk mengendalikan kekuatan ini secara sadar, maka inilah saatnya untuk memahami lebih dalam tentang Alpha Telepati.

Saya telah menuliskan sebuah teknik rahasia dalam buku “Alpha Telepati”, yang akan membuka wawasan Anda tentang cara kerja pikiran dan energi. Jika Anda ingin benar-benar menguasai kekuatan ini, ikuti kelas khusus yang telah saya rancang untuk membantu Anda melatih Alpha Telepati dengan cara yang mudah dan efektif!

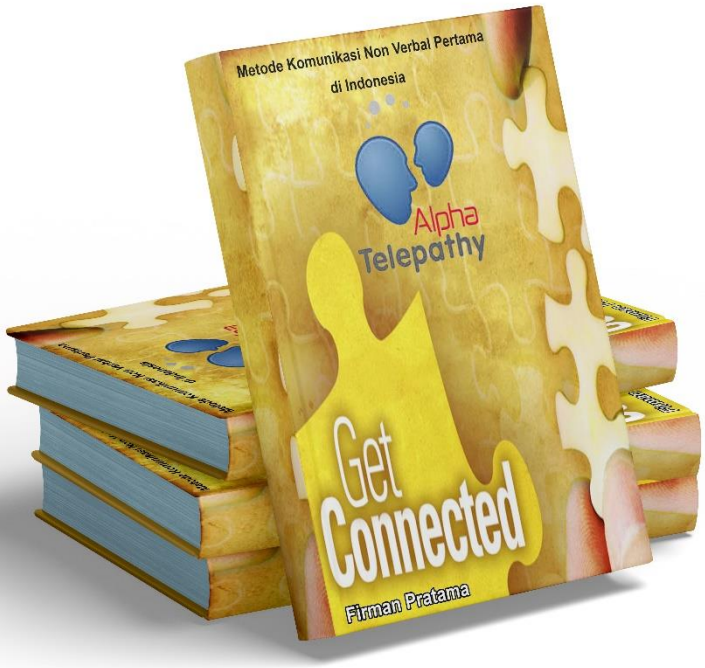

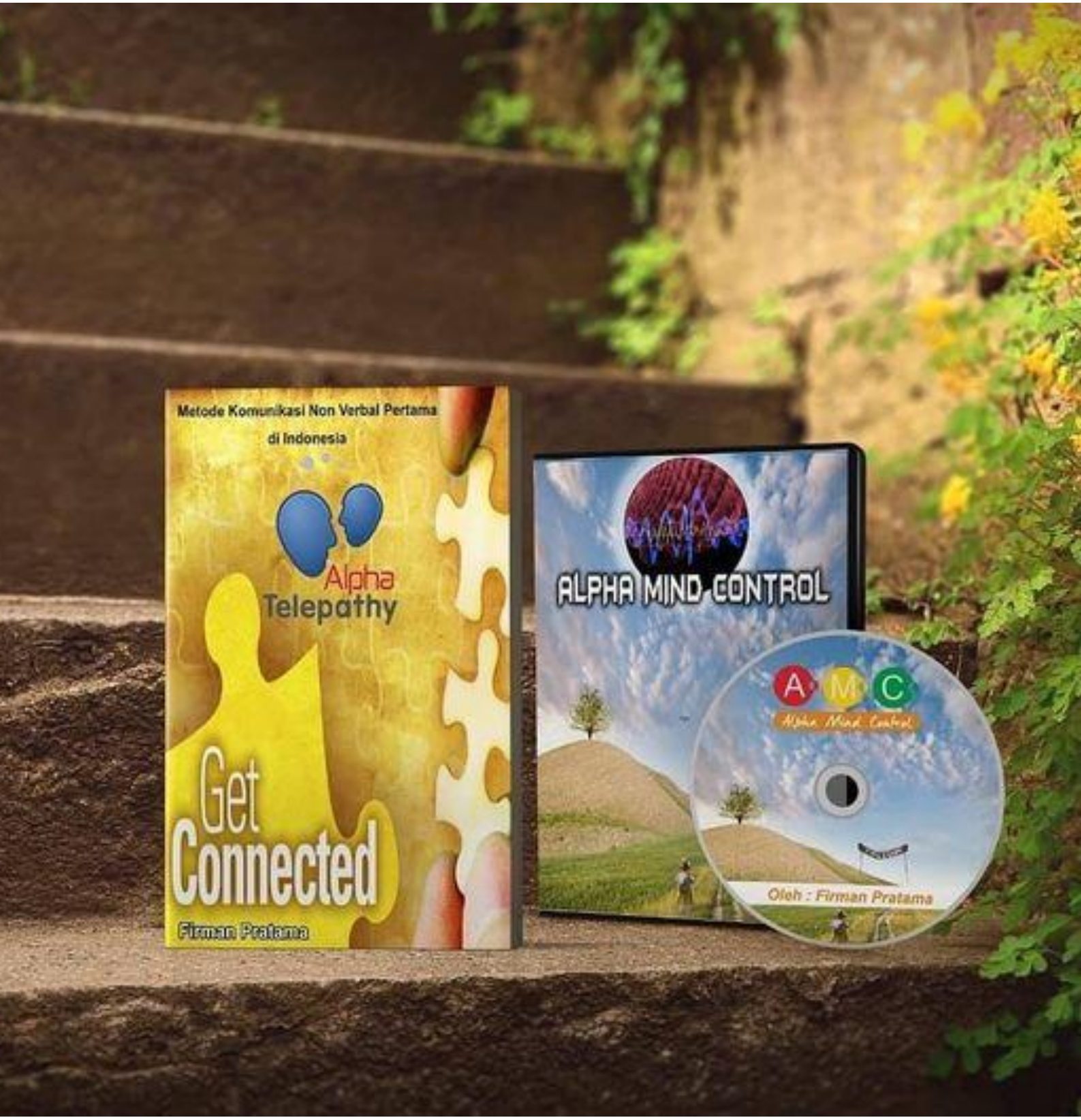

Info Pemesanan Kitab 101 Kalimat Sugesti :
Whatsapp Mbak Ita : 0812 3063 3464
Shopee, Tokopedia & Lazada :
WahanaSejati

5 Kesalahan Berpikir yang Bikin Hidupmu Stagnan

Pernah merasa hidupmu seperti jalan di tempat? Mimpi-mimpi terasa jauh, dan setiap usaha seakan sia-sia? Mungkin masalahnya bukan di dunia luar, tapi di dalam kepalamu sendiri. Pola pikir yang salah bisa jadi penghambat terbesar dalam perjalanan menuju kesuksesan.

Berikut ini 5 kesalahan berpikir yang diam-diam menghancurkan potensimu:

1. Menunggu Waktu yang "Tepat"

Banyak orang berkata, "Saya akan mulai ketika waktunya tepat." Padahal, waktu yang sempurna tidak pernah ada. Mereka yang sukses adalah mereka yang memulai meskipun kondisinya belum ideal. Jangan biarkan pikiranmu menunda kesuksesanmu sendiri!

2. Takut Gagal

Ketakutan terhadap kegagalan adalah jebakan mental terbesar. Gagal bukan berarti akhir dari segalanya, melainkan pelajaran berharga. Mereka yang kaya dan sukses adalah mereka yang sudah gagal berkali-kali, tetapi tetap melangkah maju. Jika kamu terus menghindari kegagalan, berarti kamu juga menghindari kesuksesan!

3. Merasa Tidak Pantas untuk Sukses (Paling Bahaya!)

Ini adalah racun paling berbahaya! Jika dalam hatimu masih ada keyakinan bahwa "sukses bukan untukku," maka otakmu akan selalu mencari cara untuk membuktikan itu benar. Kamu akan melewatkan peluang, menunda aksi, dan akhirnya tetap berada di tempat yang sama. Jika ingin keluar dari lingkaran ini, mulailah mengubah sugesti dalam pikiranmu! Buku Kitab 101 Kalimat Sugesti bisa membantumu membangun mindset yang benar.

4. Menyalahkan Keadaan

"Saya miskin karena ekonomi sulit." "Saya tidak sukses karena lahir di keluarga sederhana." Jika alasan ini masih ada di kepalamu, kamu sedang menyerahkan kendali hidupmu ke tangan keadaan. Ingat, sukses tidak ditentukan oleh asal-usul, tetapi oleh pola pikir dan tindakanmu!

5. Hanya Berpikir, Tanpa Bertindak

12 Cara untuk Melatih Berpikir Kritis, Keterampilan untuk Analisis Informasi dan Pemecahan Masalah - Jawa Pos

Pernah dengar orang yang punya banyak ide tapi tidak pernah bertindak? Jangan jadi salah satunya! Berpikir positif itu penting, tapi tanpa tindakan, semua hanya ilusi. Setiap perubahan besar dalam hidup berawal dari satu langkah kecil. Mulailah sekarang!

Kesalahan berpikir di atas bisa menjadi jebakan yang membuatmu stagnan seumur hidup. Tapi ada kabar baik: pikiran bisa diubah!

Jika kamu ingin menguasai cara berpikir yang benar, membangun sugesti yang memberdayakan, dan membuka jalan menuju kesuksesan, maka saatnya belajar lebih dalam. Buku Kitab 101 Kalimat Sugesti akan menjadi panduanmu. Dan jika kamu ingin perubahan yang lebih cepat, kelas Alpha Mind Control adalah jawabannya!

Jangan biarkan pikiran lamamu terus mengendalikan hidupmu. Ambil kendali sekarang juga!

Info Pemesanan Kitab Kunci Penarik Rezeki :
Whatsapp Mbak Ita :0812 3063 3464
Shopee, Tokopedia, & Lazada :
WahanaSejati

BINUS UNIVERSITY
43 YEARS OF BINUS
Empowering Society, Building The Nation
Masih ada kesempatan gabung di BINUS @Malang
BINUS untuk NUSANTARA
Tahun Akademik 2025/2026
LIMITED SEATS!
Pendaftaran s.d Jumat, 21 Maret 2025
TPKS** Sabtu, 22 Maret 2025
**Tes Potensi Keberhasilan Studi
Cara Mudah Daftar Online
ADMISI ONLINE
binus.edu/admissions
Find more info at
https://binus.ac.id/malang
binus_malang

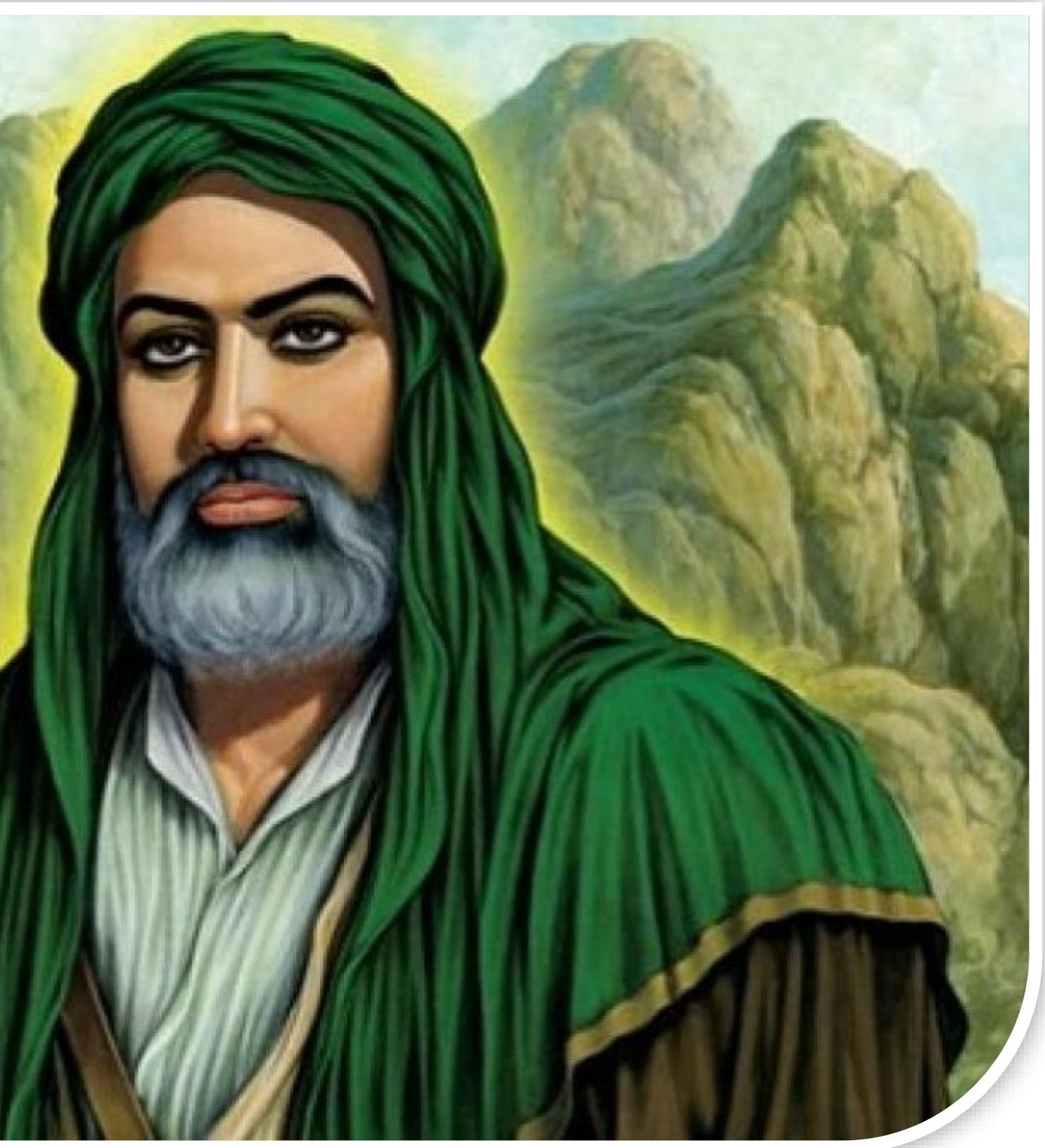

Ali bin Abi Thalib, Anak Asuh Nabi Muhammad

Sebaliknya, ajaran yang di bawa Nabi justru mendapat kemarahan, hinaan, dan bahkan siksaan dari para pembesar Quraisy. Demi keselamatan umatnya, Nabi kemudian menyerukan umat Islam untuk hijrah ke Madinah.

Ketika hanya tersisa Nabi Muhammad SAW, Abu Bakar, dan Ali bin Abi Thalib yang belum hijrah ke Madinah, para pembesar Quraisy memiliki rencana untuk membunuh Rasulullah. Beruntung, rencana itu sampai ke telinga Nabi, yang bergegas menyusun strategi untuk lolos dari upaya pembunuhan tersebut. Maka, disuruhlah Ali untuk tidur di tempat tidur Nabi guna mengelabui orang Quraisy yang akan membunuhnya. Sementara itu, Rasulullah dan Abu Bakar bergerak menuju Madinah. Setelah Nabi lolos dari upaya pembunuhan, Ali segera menyusul ke Madinah.

Begitu sampai di Madinah, Ali menikah dengan Fatimah Az-Zahra, putri Nabi Muhammad. Dari pernikahan itu, mereka dikaruniai dua putra dan dua putri, yaitu Hasan, Husein, Zainab, dan Ummu Kultsum. Di Madinah, Ali bin Abi Thalib dikenal sebagai orang yang sederhana dan zuhud (mengalihkan perhatiannya jauh dari dunia).

Wafatnya Nabi Muhammad SAW

Ali bin Abi Thalib merupakan salah satu orang yang paling dekat dengan Nabi Muhammad SAW. Semasa Nabi Muhammad hidup, hampir semua peperangan ia ikuti, kecuali Perang Tabuk karena mewakili Rasulullah untuk menjaga Madinah. Ketika Nabi wafat pada 632, ia berubah menjadi sosok pendiam dan fokus pada ilmu pengetahuan.

Pada fase ini, ia menjadi sosok pemikir serius yang memilih mengajarkan Islam kepada murid-muridnya. Ketika Abu Bakar, kemudian Umar bin Khattab menggantikan Nabi Muhammad SAW sebagai khalifah, Ali bin Abi Thalib selalu dilibatkan dalam urusan kenegaraan. Setelah Khalifah Umar meninggal, Ali menjadi penasihat resmi Khalifah Utsman bin Affan. Ia diberi tugas untuk memberi pendapat, saran, dan masukan kepada Khalifah.

Menjadi Khalifah

Pada masa Khalifah Utsman bin Affan, banyak terjadi pemberontakan yang disebabkan ketidakpuasan terhadap kebijakan yang diterapkan.

Setelah Khalifah Utsman wafat dalam sebuah pemberontakan, keadaan semakin kacau. Kaum Muslimin mendesak agar Ali dibaiat sebagai khalifah. Ali pun dibaiat sebagai Khulafaur Rasyidin keempat pada 25 Zulhijah 35 H di Masjid Madinah.

Pada masa pemerintahannya, kekacauan masih banyak terjadi. Salah satunya disebabkan oleh tuntutan untuk menghukum pembunuh Khalifah Utsman. Kasus tersebut sampai memicu terjadinya peperangan. Di sisi lain, masa pemerintahan Ali juga diberlakukan berbagai kebijakan yang memajukan kekhalifahan, salah satunya adalah penyempurnaan bahasa Arab. Ali memerintahkan Abul Aswad Ad Duali untuk memberi tanda baca dan menulis kitab-kitab Nahwu (tata bahasa). Hal itu bertujuan supaya Muslim di luar Arab mampu mempelajari Al Quran dan hadis dengan mudah dan benar. Ali juga membangun Kota Kufah di Irak sebagai pusat pemerintahan dan pusat pengembangan ilmu pengetahuan.

Wafat Khalifah Ali bin Abi Thalib wafat pada 29 Januari 661 atau 21 Ramadhan 40 H. Penyebab meninggalnya adalah serangan seseorang yang bernama Abdurrahman bin Muljam. Ia diserang saat sedang salat subuh di Masjid Agung Kufah pada 19 Ramadhan 40 H atau 27 Januari 661. Sebelum meninggal, Ali memerintahkan anak-anaknya untuk tidak balas dendam dan menyerang orang Khawarij tersebut.

Lebaran Liburan
Diskon s.d. 50%

Lebaran Liburan
Diskon s.d. 50%
11 Mar – 6 Apr
S&K berlaku
HANYA DI APLIKASI
PROMO TIKET PESAWAT
PROMO HOTEL
PROMO XPERIENCE

Lebaran Liburan
11 Mar – 6 Apr
Diskon s.d. 50%
+ Kupon s.d. Rp1jt
S&K berlaku

Dapatkan info terbaru seputar tips perjalanan, rekomendasi, serta promo.
Alamat emailmu
Berlangganan Newsletter
Semua pesanan dalam genggaman, selalu siap jalan-jalan.
Pakai Traveloka App.
GET IT ON Google play
Download on the App Store

7 Sikap Positif untuk Mengembalikan Motivasi Hidup

Dalam perjalanan hidup, kita sering kali dihadapkan pada berbagai tantangan yang dapat memudarkan motivasi. Seperti sebuah lilin yang terombang-ambing oleh angin, semangat kita bisa saja padam seiring dengan rutinitas yang monoton dan tekanan yang terus menerus.

Di balik setiap tantangan, ada peluang untuk membangkitkan kembali api semangat yang mungkin mulai redup. Mari kita eksplorasi tujuh sikap positif yang dapat membantu kita menjaga motivasi hidup tetap menyala dan bersemangat menghadapi hari-hari ke depan.

Motivasi bukanlah sesuatu yang konstan, dan itu adalah hal yang wajar. Kita semua mengalami pasang surut dalam semangat dan keinginan untuk bergerak maju. Namun, dengan menerapkan sikap positif, kita dapat menciptakan lingkungan yang mendukung untuk diri kita sendiri. Berikut ini adalah tujuh sikap yang dapat kita terapkan agar tidak kehilangan motivasi hidup.

Tetapkan Tujuan yang Jelas dan Realistis

Menetapkan tujuan yang jelas, spesifik, dan realistis adalah langkah pertama yang krusial. Ketika kita tahu apa yang ingin dicapai, kita dapat merancang langkah-langkah untuk mencapainya. Pastikan tujuan tersebut bersifat SMART: Spesifik, Measurable (terukur), Achievable (dapat dicapai), Relevant (relevan), dan Time-bound (terikat waktu).

Menuliskan tujuan dan menempatkannya di tempat yang terlihat akan menjadi pengingat harian. Hal ini membantu menjaga fokus dan semangat. Jangan ragu untuk memecah tujuan besar menjadi langkah-langkah kecil yang

lebih mudah dicapai, sehingga setiap pencapaian kecil dapat menjadi pemicu motivasi yang kuat.

Dengan memiliki tujuan yang jelas, kita dapat menghindari perasaan terjebak dan kehilangan arah. Ini adalah fondasi yang kuat untuk membangun motivasi yang berkelanjutan.

Buat Rencana dan Atur Prioritas

Setelah menetapkan tujuan, langkah selanjutnya adalah membuat rencana yang terstruktur. Rencana ini harus mencakup langkah-langkah konkret yang perlu diambil untuk mencapai tujuan tersebut. Mengatur prioritas akan membantu kita fokus pada tugas-tugas yang paling penting dan mendesak.

Jangan takut untuk menyesuaikan rencana jika diperlukan. Kadang-kadang, situasi berubah dan kita perlu beradaptasi. Beri diri kita waktu untuk beristirahat dan jangan memaksakan diri jika merasa jenuh. Mengatur waktu untuk diri sendiri adalah bagian penting dari menjaga motivasi.

Dengan rencana yang baik dan pengaturan prioritas yang tepat, kita dapat menjalani setiap hari dengan lebih terarah dan bersemangat.

Jangan Takut Gagal

Kegagalan adalah bagian dari perjalanan menuju kesuksesan. Alih-alih melihat kegagalan sebagai akhir, anggaplah itu sebagai pelajaran berharga. Setiap kegagalan membawa kita lebih dekat pada tujuan, jika kita mau belajar dari pengalaman tersebut.

Jangan biarkan kegagalan membuat kita kehilangan semangat. Ingatlah bahwa setiap orang yang sukses pasti pernah mengalami kegagalan. Yang terpenting adalah bagaimana kita bangkit kembali dan melanjutkan perjuangan.

Dengan mengubah perspektif kita terhadap kegagalan, kita dapat mengubahnya menjadi pendorong untuk mencoba lagi dan lebih baik di masa depan.

Refleksi Diri untuk Memahami Akar Masalah

Luangkan waktu untuk merenungkan apa yang menyebabkan kita kehilangan motivasi. Apakah tujuan yang kita tetapkan terlalu besar? Apakah rutinitas kita terlalu monoton? Menulis jurnal dapat membantu kita memahami perasaan dan menemukan akar masalah yang mungkin menghambat semangat kita.

Mintalah masukan dari orang-orang terdekat yang kita percayai. Terkadang, pandangan orang lain dapat memberikan perspektif baru yang membantu kita melihat situasi dari sudut yang berbeda.

Refleksi diri bukan hanya tentang menemukan masalah, tetapi juga tentang menyusun rencana untuk mengatasinya. Dengan memahami diri sendiri, kita dapat menemukan cara untuk membangkitkan kembali motivasi.

Bangun Sistem Dukungan yang Kuat

Berbicara dengan teman, keluarga, atau mentor dapat memberikan dukungan dan motivasi tambahan. Lingkungan sosial yang positif sangat penting untuk menjaga semangat hidup. Bergabung dengan komunitas atau kelompok yang memiliki minat yang sama dapat membantu kita tetap termotivasi.

Ketika kita berbagi tujuan dan pencapaian dengan orang lain, kita tidak hanya mendapatkan dukungan, tetapi juga inspirasi. Dukungan sosial dapat menjadi sumber energi yang kuat untuk melanjutkan perjalanan kita.

Ingatlah bahwa kita tidak sendirian dalam perjalanan ini. Membangun hubungan yang kuat dengan orang-orang di sekitar kita dapat membuat semua perbedaan.

Lakukan Me Time yang Membuat Diri Nyaman

Luangkan waktu untuk diri sendiri sangat penting untuk menjaga keseimbangan hidup. Aktivitas seperti berolahraga, meditasi, atau mengejar hobi dapat membantu meningkatkan suasana hati dan mengurangi stres. Ini adalah waktu yang berharga untuk merefleksikan diri dan mengevaluasi tujuan kita.

Dalam kesibukan sehari-hari, kita sering lupa untuk memberi perhatian pada diri sendiri. 'Me time' bukanlah egois, melainkan sebuah kebutuhan untuk menjaga kesehatan mental dan fisik kita.

Dengan memberikan diri kita waktu untuk bersantai dan mengevaluasi, kita dapat mengisi ulang energi dan semangat untuk melanjutkan perjalanan menuju tujuan.

Rayakan Setiap Keberhasilan Kecil

Jangan lupa untuk merayakan setiap keberhasilan kecil yang kita capai. Setiap langkah maju adalah pencapaian yang layak dirayakan. Merayakan keberhasilan kecil akan membantu kita tetap termotivasi dan merasa bangga dengan pencapaian kita.

Rayakan dengan cara yang sederhana, seperti berbagi cerita dengan teman atau memberi hadiah kecil untuk diri sendiri. Ini adalah cara untuk menghargai usaha dan kerja keras yang telah kita lakukan.

Dengan merayakan keberhasilan, kita menciptakan momen-momen positif yang dapat memperkuat semangat kita untuk terus maju.

Cari Inspirasi di Sekitar

Mencari inspirasi dari berbagai sumber dapat membantu kita tetap termotivasi. Bacalah buku motivasi, dengarkan podcast inspiratif, atau ikuti tokoh-tokoh yang menginspirasi kita. Lingkungan yang positif akan meningkatkan semangat dan motivasi kita.

Kelilingi diri kita dengan hal-hal yang memicu semangat dan kreativitas. Dengan cara ini, kita dapat menjaga pikiran tetap segar dan terbuka untuk ide-ide baru yang dapat membantu kita mencapai tujuan.

Ingatlah bahwa inspirasi bisa datang dari mana saja. Jadilah terbuka terhadap pengalaman dan pelajaran yang dapat membantu kita tumbuh.

Dengan menerapkan tujuh sikap positif ini, kita dapat menjaga motivasi hidup tetap menyala. Sabar pada diri sendiri adalah kunci untuk terus berusaha, meskipun ada kalanya kita merasa kehilangan arah. Yang terpenting adalah kemampuan untuk bangkit kembali dan melanjutkan perjalanan menuju tujuan yang kita impikan.

UWKS

Universitas Wijaya Kusuma Surabaya

2 PTS Terbaik Se-Surabaya
4 PTS Terbaik Se-Jawa Timur
32 PTS Terbaik Se-Indonesia

1 PTS TERFAVORIT SE-JAWA TIMUR

Dapatkan **25%*** Potongan UKT

MASA DEPAN GEMILANG
#BERAWAL DARI SINI

TIMELINE PENDAFTARAN

GELOMBANG 1
- 2 Desember 2024 s/d 24 Februari 2025

GELOMBANG 2
- 27 Februari 2024 s/d 26 Mei 2025

GELOMBANG 3
- 29 Mei 2024 s/d 15 September 2025

FAKULTAS & PROGRAM STUDI

FAKULTAS TEKNIK (FT)
S1 - Teknik Sipil
S1 - Informatika
S1 - Teknologi Industri Pertanian

FAKULTAS PERTANIAN (FP)
S1 - Agroteknologi
S1 - Agribisnis
S2 - Agribisnis

FAKULTAS HUKUM (FH)
S1 - Hukum
S2 - Ilmu Hukum

FAKULTAS EKONOMI DAN BISNIS (FEB)
S1 - Ilmu Ekonomi Pembangunan
S1 - Manajemen
S1 - Akuntansi
S2 - Akuntansi
S2 - Manajemen

FAKULTAS ILMU SOSIAL DAN ILMU POLITIK (FISIP)
S1 - Sosiologi
S1 - Ilmu Politik
S1 - Kesejahteraan Sosial
S1 - Ilmu Perpusatakaan
S2 - Ilmu Politik

FAKULTAS KEGURUAN DAN ILMU KEPENDIDIKAN (FKIP)
S1 - Pendidikan Bahasa Indonesia
S1 - Pendidikan Bahasa Inggris
S1 - Pendidikan Matematika
S1 - Pendidikan Biologi
S1 - Pendidikan Guru Sekolah Dasar

FAKULTAS KEDOKTERAN (FK)
S1 - Pendidikan Kedokteran

FAKULTAS KEDOKTERAN HEWAN (FKH)
S1 - Kedokteran Hewan
D3 - Kesehatan Hewan

KULIAH HEMAT

Mulai **Rp.1 Jutaan**/Bulan

Informasi Pendaftaran :
pmb.uwks.ac.id
Whatsapp :
082131006331
0315677577

@uwksmediacenter @uwksmediacenter

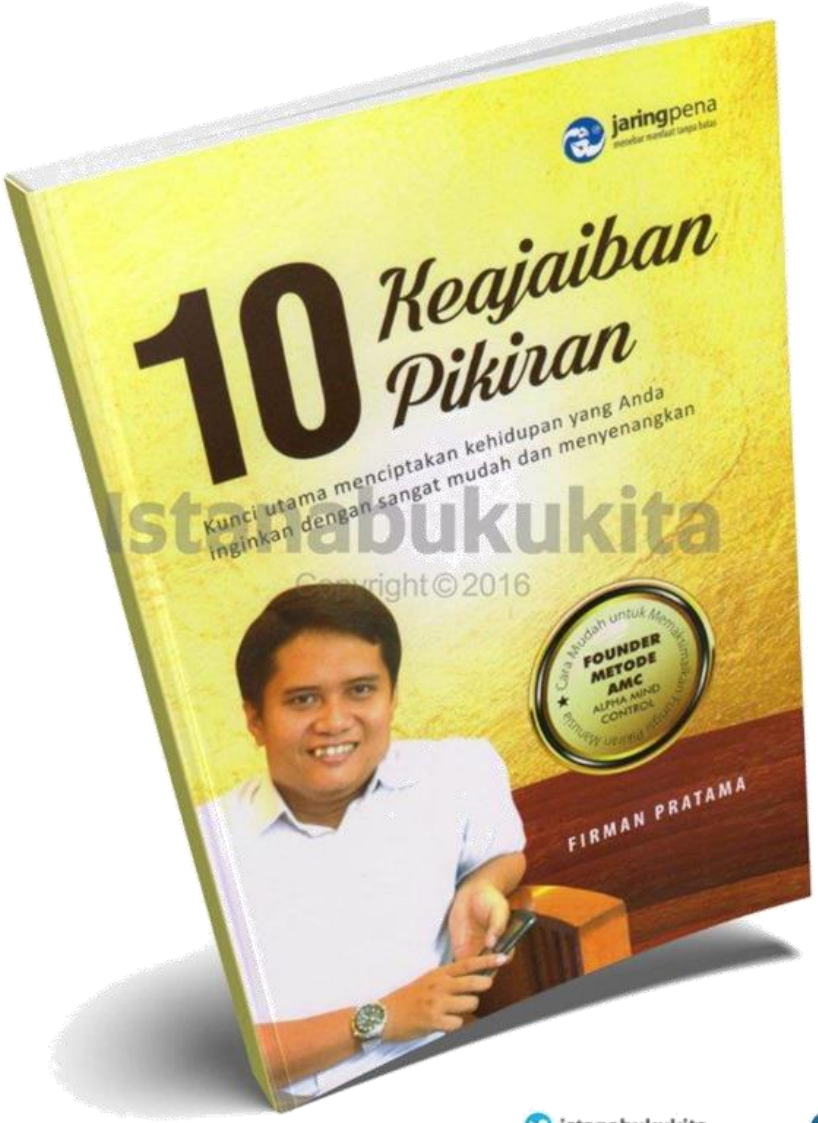

Istanabukukita
Copyright © 2016

BUKU kita

istanabukukita

Istana Bukukita

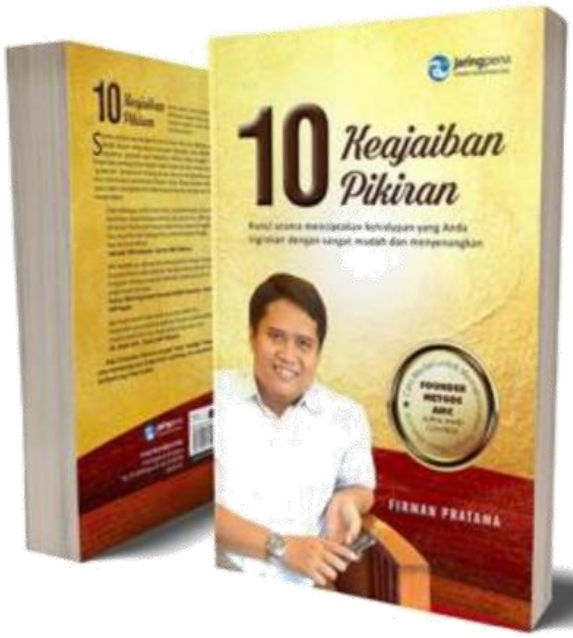

TELAH TERBIT!

10 BUKU KEAJAIBAN PIKIRAN

Temukan RAHASIA Menggunakan KEAJAIBAN Kekuatan Pikiran dengan Cara yang Mudah, Sederhana dan Penuh Pencerahan DISINI !

Tersedia di :

JP BOOKS Store baca itu asyik...

TOKO BUKU DISKON TOGAMAS

Gramedia

tokopedia

BukalaPak.com

Shopee

INSPIRASI & SOLUSI
sugesti
www.kekuatansugesti.com
MengubahHidup
#DisiniJalannya
"Jangan menunggu orang lain membahagiakanmu. Kebahagiaan apa pun yang Anda peroleh, harus Anda ciptakan sendiri."
Alice Walker

OLEH-OLEH KHAS SOLO

ERA JAYA

TERLENGKAP & TERBAIK

Pilihan Wisata Belanja Jajanan dan Oleh-oleh Terlengkap Khas Kota Solo

melayani pesanan
ke seluruh wilayah Indonesia

hotline service :
0271-652314, 632227
0821 3470 4400
081 6677 172

Tempat belanja nyaman

Alamat :
Jl. Gatot Subroto No. 132-134
Kalilarangan, Solo, Jawa Tengah - Indonesia
Telp. 0271-652314
email. erajaya8@gmail.com

Melayani Bus Wisata
parkir memadai...

Belajar Dari Sebuah Kepompong

Seorang anak sedang bermain dan menemukan kepompong kupu-kupu di sebuah dahan yang rendah. Diambilnya kepompong tersebut dan tampak ada lubang kecil disana.

Anak itu tertegun mengamati lubang kecil tersebut karena terlihat ada seekor kupu-kupu yang sedang berjuang untuk keluar membebaskan diri melalui lubang tersebut. Lalu tampaklah kupu-kupu itu berhenti mencoba, dia kelihatan sudah berusaha semampunya dan nampaknya sia-sia keluar melalui lubang kecil di ujung kepompongnya.

Melihat fenomena itu, si anak menjadi iba dan mengambil keputusan untuk membantu si kupu-kupu keluar dari kepompongnya. Dia pun mengambil gunting lalu mulai membuka badan kepompong dengan guntingnya agar kupu-kupu bisa keluar dan terbang dengan leluasa.

Begitu kepompong terbuka, kupu-kupu pun keluar dengan mudahnya. Akan tetapi, ia masih memiliki tubuh gembung dan kecil. Sayap-sayapnya nampak masih berkerut. Anak itu pun mulai mengamatinya lagi dengan seksama sambil berharap agar sayap kupu-kupu tersebut berkembang sehingga bisa membawa si kupu-kupu mungil terbang menuju bunga-bunga yang ada di taman.

Harapan tinggal harapan, apa yang ditunggu-tunggu si anak tidak kunjung tiba. Kupu-kupu tersebut terpaksa menghabiskan sisa hidupnya dengan merangkak di sekitarnya dengan tubuh gembung dan sayap yang masih berkerut seta tidak berkembang dengan sempurna. Kupu-kupu itu akhirnya tidak mampu terbang seumur hidupnya, dan mati sia-sia dengan tidak berbuat apa-apa.

Si anak rupanya tidak mengerti bahwa kupu-kupu perlu berjuang dengan usahanya sendiri untuk membebaskan diri dari kepompongnya. Lubang kecil yang perlu dilalui akan memaksasuatu cairan dari tubuh kupu-kupu masuk ke dalam sayap-sayapnya sehingga dia akan siap terbang dan memperoleh kebebasan.

Sama seperti hidup...

Kita memang butuh bantuan orang lain layaknya kedua orang tua kita, tapi esok disaat kita sudah dewasa dan siap untuk menetas (mencari jati diri baru) maka ketergantungan itu hanya akan membawa kita semakin dekat dengan kegagalan, ketergantungan itu hanya membuat kita semakin manja akan kehidupan. Sesuatu yang kita inginkan dalam hidup haruslah kita lakukan dengan mengenali diri, dengan berpikir yang benar juga supaya dapat seimbang, sama seperti hidup.. hidup ini indah guys, kalau kita tidak menikmati dengan benar maka sia-sia kita hidup, karena sesuatu yang Indah ini tidak dinikmati dengan seimbang dengan sesuatu yang lembut. Sukses harus dicari sendiri, tidak dicarikan oleh orang lain.

Bermula dari pikiranmu Dan yang terpenting jangan pernah menyerah mencoba keluar dari lubang kecilmu sendiri. Do your best !

pristine
Life is simple.
Just add water.
pristine
NAY'S MART

pristine
#detoxsetiaphari
pristine

pristine
JAPAN TECHNOLOGY
pH 8+
NIHON TRIM
Sehat itu Mudah
Detox setiap hari
Air Minum Alkaline dengan teknologi Nihon Trim Jepang
Agen Resmi : Toko TIRTA ADI Mobile/WA : 0819 0636 4148

- INTERNATIONAL SCHOOL -

OUR MAJORS

- BUSINESS STUDIES
- DIGITAL MEDIA COMMUNICATION AND ADVERTISING
- PERFORMING ARTS COMMUNICATION
- MASS MEDIA COMMUNICATION
- ENTREPRENEURSHIP AND BUSINESS COMMUNICATION
- HOSPITALITY MANAGEMENT COMMUNICATION & MICE

LONDON SCHOOL of Public Relations
Jakarta
GRADUATE SCHOOL of COMMUNICATION

THE LEADING GRADUATE SCHOOL OF COMMUNICATION

Vision

To be the role model in Communication Science application and development in Indonesia and recognized Internationally.

Mission

To prepare ready-to-work graduates with the competencies and skills to excel in an international environment.
To create education and learning based on cutting edge technology and knowledge in Communication science.
To provide the best educational quality system supported by specific expertise in communication studies.
To provide a venue for research in the development of communication science with community based outcomes.
To establish and maintain collaboration with local and international institutions.
To actively take part in the enormous challenge of community development and to be an important contributor to society as a whole.

Workshop AMC Bulan Januari 2025

INSPIRASI & SOLUSI
sugesti
www.kekuatansugesti.com
MengubahHidup
#DisiniJalannya
Apakah Kata Mereka Yang Sudah Ikut AMC?
DAPAT UANG 44 JT
Uang terus datang dari arah tak terduga
1262 anggota, 44 online
Transfer Berhasil
IDR 44,895,900.00
Detail Transaksi
Tanggal Transaksi
02 Mei 2024 15:05:31
Nama Penerima
SUBROTO
Rekening Tujuan
568 - 075 - 8800
Dari Rekening
167 - 0** - **17
Nominal
IDR 44,895,900.00
Berita
dari manut
Foto dari Broto-Nauval
Trima kasi ya Alloh, trima kasih Safir, mas firman,
Uang Terus berdatangan dari arah yg tak terduga" dengan cara mudah dan menyenangkan serta membahagiakan,..
Pasti bisa menular pada rekan" semua..
Senantiasa positive thingking berada digelombang Alpha...
19
11
22:31
Pesan

Info Pemesanan Kitab 101 Kalimat Sugesti :
Whatsapp Mbak Ita : 0812 3063 3464
Shopee, Tokopedia & Lazada :
WahanaSejati

Pertanyaan :

Assalamualaikum mas firman, saya bu teni dari majalengka. Saya senang sekali dengan majalah sugesti, saya download semua dari edisi awal itu mas. Senang membacanya disela-sela kesibukan saya sebagai guru. Oh ya mas, saya mau curhat ini. Saya memiliki seorang kakak yang kondisi hidupnya membuat saya sedih, dia selalu pinjam uang ke saya. Saya juga bingung, masak mau saya kasih piinjaman terus yang tidak mungkin kembali sih, sedangkan saya juga punya anak yang harus saya urus, suami saya sudah pergi meniggalkan saya. Alhamdulillah saya guru mas, jadi ada penghasilan lah. Bagaimana sikap saya mas terhadap kondisi ini, terima kasih jawabannya.

Ibu Teni-Majalengka, 08133xxxxx

Jawaban:

Waalaikumsalam bu teni, terima kasih sudah menjadi pembaca majalan sugesti yang setia karena mendownlad dari awal. Dibagikan juga ke teman-teman ibu lainnya, supaya semakin banyak yang mendapat inspirasi positif dari majalah sugesti itu. Membahas mengenai kondisi ibu saat ini, saya melihatnya sih dengan persepsi yang positif ya. Artinya kondisi kakak anda itu bisa menjadi jalan terbukanya rejeki anda dari manapun juga, kalua memang kakak anda itu sedang dalam kondisi yang seperti itu, sering meminjam maka ya beri saja uangnya, lalu berpikirlah bahwa dengan memberikan uang kepada kakak maka pasti Tuhan membukakan jalan rejeki untuk mendatangkan uang lebih banyak kepada anda. Asik kan? Kondisi ibu yang diitinggal suami itu pasti sebenarnya karena keinginan ibu sendiri dalam pikiran ibu, jadi tidak perlu disesali ya. Kalau ibu mau maka bisa menggunakan alpha telepati untukmenarik suami baru yang benar-benar sesuai dengan kriteria ibu. Semuatergantung pikiran ibusaja, maka lebih baik sekarang berpikirlah yang baik-baik saja, berpikirlah yangpositif saja.

Pertanyaan :

Mas firman, saya membaca tulisan mas firman tentang jodoh. Saya ingin bertanyaapakah bisA saya dengan situasi saya pekerjaan yang biasa saja mendapatkan jodoh istri yang cantik, baik dan kalau bisa kaya mas. Apakah hal seperti itu masuk akal mas? Saya pernah bertanya ke uztad, ada 4 orang uztad, bahkan ada uztad yang terkenal. Semua menjawab, sudah lah tidak perlu muluk muluk, jodoh itu sudah ada yang ngatur, tidak perlu mengatur jodohmu serahkan aja ke ALLAH. Bagaimana dengan jawaban uztad2 yang seperti itu mas, mohon pencerahannya? Galang-pekanbaru, edambaru@xxxxx.com

Jawaban:

Wah bahas tentang jodoh ya, memang menarik ya membahas tentang hal jodoh ini. Kondisi kamu saat ini itu tidak berpengaruh terhadap jodoh kamu, sebenarnya jodoh kamu itu boleh kamu request kok. Mengenai jawaban-jawaban uztad itu, menurut saya wajar saja sesuai dengan pengetahuan mereka, mereka belum paham benar tentang agama kalau menjawab seperti itu, hanya paham kulitnya saja. Kalau kamu mau belajar AMC, pasti kamu bias membuat impian jodoh dan menarik perempuan seperti yang kamu mau itu. Banyak kok orang yang belajar AMC untuk memahami cara menemukan jodoh yang benar, dan terbukti mereka mendapatkan sesuai yang mereka mau. Buang dulu mindermu,hanya karena pekerjaan yang biasa-biasa saja, buang dulu rasa tidak mungkin dan tidak masuk akalmu, buang dulu omongan-omongan uztad itu. Hidupmu itu ada dirimu, bukan dari mereka. Kamu berhak menentukan sendiri jodohmu, kamu berhak menentukan kebahagiaanmu. Dan percayalah ALLAH pasti selalu memberikan sesuai keinginanmu, asalkan kamu paham dengan benar bagaimana menarik jodoh yang sesuai keinginan ya. Ketemu saya saja di kelas AMC ya, biar lebih jelas dan lebih lengkap cara-caranya.

Pertanyaan :

Assalamualaikum mas, mas saya sandi dari bandung, saya baru keluar kerja karena belum digaji 2 bulan. Sedangkan sekarang saya sedang mencari pekerjaan baru lagi mas. Bagaimana supaya saya tetap kuat mas. Terimakasih

Sandi-bandung, sandyichsan@xxxxx.com

Jawaban :

Waalaikumsalam sandi, menjawab pertanyaan kamu ini, saya ingin mengajak kamu bersyukur dulu ya, bersyukur karena kamu lepas dari situasi kantor yang tidak enak dan tidak nyaman. Karena tidak digaji 2 bulan, maka kamu sah saja memutuskan keluar. Bersyukur saja dulu, kamu harus sadari bahwa kamu keluar ini memang hasil pikiran kamu, mungkin kamu ingin pekerjaan yang lebih baik sehingga terciptalah kondisi seperti itu dan akhirnya membuat kamu bekerja. Percayalah, pekerjaan itu pasti segera datang dan menghampiri kamu kalua memang pikiran kamu sudah siap kembali untuk bekerja. Kamu pastikan dulu pikiran kamu memang siap untuk bekerja kembali. Dan sekarang kamu berpikir yang positif ya, kamu pikirkan saja bahwa dengan keluarnya kamu dari pekerjaan yang lama itu pasti membuat kamu mendapatkan pekerjaan baru yang lebih baik dari sekarang. Karena setiap kejadian itu adalah hasil dari requestmu sendiri, dan sebenarnya kaya atau miskin itu bukan tergantung dari jenis pekerjaan tapi dari pikiranmu sendiri. Kalau kamu mau mudah dalam menarik pekerjaan maka kamu bisa belajar AMC ya supaya kamu memiliki ilmu untuk menggunakan kekuatan pikiranmu agar bisa mendapat pekerjaan yang sesuai keinginanmu

Pertanyaan :

Saya selalu membaca majalah sugesti mas, saya juga sering bagikan ke grup wa yang saya ikuti. Oh ya, sebelum saya belajar AMC, saya mau tanya mas. Apakah dengan belajar AMC itu membuat bisnis saya tambah baik mas? saya tertarik dengan AMC setelah membaca tulisan- tulisan mas firman yang berbeda dengan para motivator lainnya, dan terta. rik juga dengan profil mas firman yang bisa ada di banyak profesi dengan baik, salut deh mas. Mohon penjelasannya ya.

Ikbal-Jakarta, 0817xxxxxx

Jawaban :

Terima kasih buat ikbal yang selalu setia membaca majalah sugesti dan mau membagikannya kepada teman-teman anda lainnya. Pasti menjadi kebaikan bagi diri ikbal dan teman-teman lainnya. AMC itu adalah metode yang saya desain sendiri karena melihat banyak training, banyak seminar, banyak workshop yang aneh-aneh dalam mengajarkan, terlihat meningkatkan pemberdayaan diri tapi sebenarnya justru sebaliknya. AMC adalah panduan dalam mengelola pikiran secara benar dan utuh, kalau Pikiran ikbal sudah dikelola dengan benar, maka pasti hidupnya jadi lebih baik. begitu juga dengan urusan bisnis pasti menjadi lebih baik. Karena yang berperan utama dalam kebaikan hidup manusia itu adalah Pikirannya. Salah satu ciri bahwa orang itu paham tentang Pikiran adalah dia ada di banyak profesi, jadi kalua anda bertemu dengan orang yang kerjaannya hanya di motivator saja, hanya di trainer saja, hanya di satu bidang saja maka orang itu sebenarnya belum paham tentang pikiran. Dan saat ini banyak yang seperti itu, karena itulah saya membuat AMC untuk memberikan pemahaman yang benar tentang KEKUATAN PIKIRAN, saya sudah menerapkan ke diri saya dan saya ada di banyak profesi dan semuanya berjalan dengan baik. Maka saatnya ikbal juga memahami AMC ya sebagai panduan dalam mengenali, mengontrol dan memaksimalkan Pikiran

Bagi anda yang memiliki pertanyaan seputar kehidupan, bisa mengirimkan melalui sms,whatsapp/line di 0856.46.000.981 atau acc facebook di facebook.com/wahana.sejati

www.kekuatansugesti.com www.fb.com/pakar.pikiran @ahli_hipnotis firmanpratama_pakarpikiran

TRANS PARK JUANDA

Developed by :

TRANSPROPERTY

- WORLD CLASS ENTERTAINMENT -

TRANS SnoW World

THE FIRST INDOOR SNOW AREA IN INDONESIA

Wahana Salju terbesar dan pertama di indonesia yang menggunakan salju asli yang lembut banyak permainan di dalamnya yang bisa anda lakukan.

- ONE STOP LIVING SUPERBLOCK -

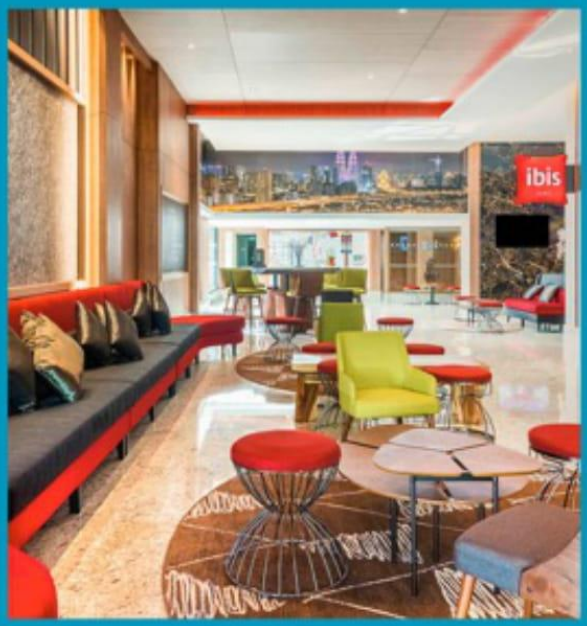

HOTEL

Menjadikannya Transpark Juanda sebagai Salah satu tujuan wisata di kota bekasi, membuat area ini akan kedatangan wisatawan dari berbagai daerah, sehingga di bangun sebuah hotel berbintang di tengah kawasan yang akan menjadikan transpark juanda menjadi destinasi wisata terbaik yang super lengkap.

SHOP HOUSES

Area Komersil yang akan menjadi pusat bisnis dan mempermudah para penghuni apartemen untuk memenuhi kebutuhan hidup.

INTEGRATED WITH
- TRANSIT ORIENTED DEVELOPEMENT -

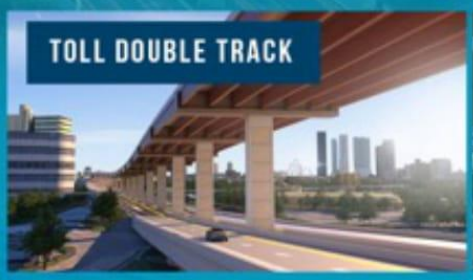

Terletak strategis di kota bekasi, yang memiliki akses dan lokasi terbaik di Jl. Ir. H. Juanda No 180 Sehingga akses transportasi menjadi sangat mudah. Seperti stasiun commuter line hanya berjarak sekitar 200 meter, halte transjakarta yang berada tepat di depan Transpark Juanda dan disediakan pula shutle bus menuju stasiun LRT, dan jika anda menggunakan kendaraan pribadi pun, akses Tol bekasi timur dan Tol bekasi barat tak jauh dari lokasi.

- HIGH CLASS FACILITIES -

- HIGH CLASS FACILITIES -

Sky GARDEN

360° Pemandangan kota bekasi bisa anda nikmati setiap hari di atas ketinggian, dengan adanya lapangan terbuka hijau dan udara yang segar, anda akan bisa menghidrup kesegaran alami di kota bekasi.

SPORT *Centre*

GYM CENTRE

SPORT FIELD

Untuk Menunjang Kualitas hidup anda, Transpark Juanda memberikan Fasilitas yang bisa anda nikmati setiap hari. yaitu arena olahraga seperti Lapangan Olahraga dan Gym Centre, yang akan membuat anda dan keluarga hidup sehat dan bugar.

- MASTERPLAN -

LEGEND

1. TRANSPARK MALL
2. TRANS SNOW WORLD
3. LSPR
4. HOTEL
5. SHOP HOUSE
6. JADE TOWER
7. SAPHIRE TOWER
8. RUBY TOWER
9. EMERALD TOWER
10. DIAMOND TOWER
11. SWIMMING POOL
12. JOGGING TRACK
13. PRIVATE WATERPARK
14. SPORT CENTRE

- TYPICAL UNIT -

TYPE **STUDIO**

TYPE **STUDIO 2**

TYPE **2BR** / TYPE **2BR A**

TYPE **2BR B** / TYPE **2BR C**

TYPE **3BR**

- FLOORPLAN -

- EMERALD TOWER -

TYPE STUDIO
SGFA - 23,60 SQM

TYPE STUDIO 2
SGFA - 27,07 SQM

TYPE 2BR A
SGFA - 50,55 SQM

TYPE 2BR B
SGFA - 50,55 SQM

TYPE 3BR
SGFA - 74,27 SQM

- JADE TOWER -

TYPE STUDIO
SGFA - 23,99 SQM

TYPE STUDIO 2
SGFA - 27,51 SQM

TYPE 2BR C
SGFA - 51,38 SQM

TYPE 3BR
SGFA - 75,50 SQM

- RUBY TOWER -

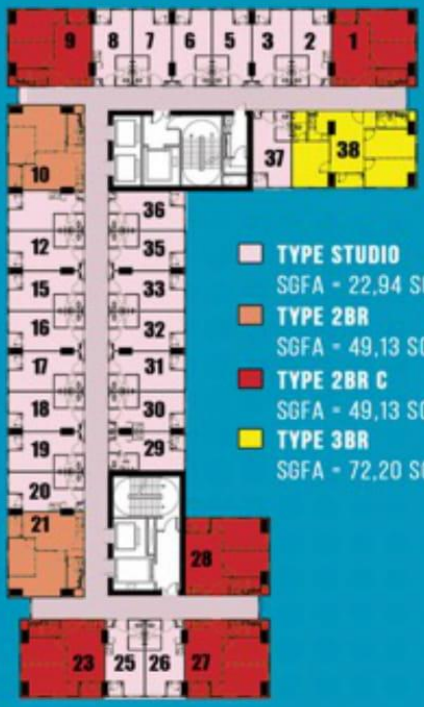

TYPE STUDIO
SGFA - 22,94 SQM

TYPE 2BR
SGFA - 49,13 SQM

TYPE 2BR C
SGFA - 49,13 SQM

TYPE 3BR
SGFA - 72,20 SQM

- SAPHIRE TOWER -

TYPE STUDIO
SGFA - 23,55 SQM

TYPE 2BR C
SGFA - 50,44 SQM

TYPE 3BR
SGFA - 74,12 SQM

- BEST ACCESS & LOCATION -

a member of :

CTCORP

021 8269 1999

MARKETING GALLERY

Transpark Mall Lantai GF
Jl. I.r. H. Juanda No. 180
Bekasi

Disclaimer: All information, specifications and plans contained here may be subject to change by us and/ or competent authorities as may be required and do not from part of an offer or contract. All renderings, depictions and illustrations are artistic impressions only. Photographs do not necessarily represent built standart specification. Floor areas are approximate measurements and are subject to final survey, likewise models shown here are artistic impression only and should not be considered as representation of fact.

Hotel
BIDAKARA
FANCY TUNJUNGAN SURABAYA
PAKET
PERNIKAHAN
Harga mulai.
IDR 27.000.000 nett

Hotel
BIDAKARA
FANCY TUNJUNGAN SURABAYA
Relax & Fun @ Swimming Pool
SPECIAL PROMO
ONLY
RP 15.000 NETT (*)
* Terms and conditions apply
BIDAKARA FANCY TUNJUNGAN
@bidakarafancytunjungan
www.bidakarafancytunjungan.com

Hotel
BIDAKARA
FANCY TUNJUNGAN SURABAYA
SOUP
PINDANG
PATIN
Rp 35.000 ++

BNC
bank neo commerce
neobank
Beli pulsa, paket data,
dan layanan lainnya jadi makin mudah
dengan fitur "Tagihan & Top Up"
Baru
Tagihan & Top Up
Gunakan sekarang!
Download aplikasi neobank sekarang!
Google Play
App Store

BNC
bank neo commerce
neo+
Apapun pilihanmu,
deposito Neo WOW
siap bantu mewujudkan karena
bunganya hingga 8% p.a.
Langsung dapet cuan maksimal!

BNC
bank neo commerce
neo+
Cukup dengan
~~Rp1 juta~~
Rp200 ribu
kamu udah
bisa buka deposito
Neo WOW*
Nikmati bunga 7% + 1% p.a.
untuk tenor 1 bulan
neo+
Cara efektif raih bunga tinggi
Deposito aman
Bunga tinggi
Gratis tarik-simpan
Eksklusif
Rekomendasi
Bunga tinggi dan aman
7% +1% p.a.
1 bulan • Mulai dari Rp200.000
Buka Deposito
*Khusus pengguna baru
Download neo+ sekarang!
Google Play
App Store

BNC
bank neo commerce
neobank
NIKMATI KEMUDAHAN
LAYANAN PERBANKAN
DALAM 1 GENGGAMAN
Download di
App Store
TEMUKAN DI
Google Play
Hi, NEO
Total Saldo
Rp123,456,789.0
Scan QR
Cashback
Tambah Saldo
Transfer
Histori
Waspada Tindakan Penipuan
Rekening
Deposito
Ajak Teman
Neo Promo
Popular
Pembayaran VA
Beta
Dunia Neo
Neo Jurnal
Top Up Neo NOW!
Neo NOW
+Rp0.00
Bunga kemarin
Tambah Dana
Lainnya

Sekilas Tentang Majalah Sugesti

2014

Hadir sejak Maret 2014

>100ribu

Pembaca di Indonesia dan Luar Negeri

Gratis

Download di website

1 Jutaan

Biaya iklan per 3 bulan

Jadilah Bagian dari Media Inspiratif yang Mengubah Cara Berpikir dan Hidup Banyak Orang

Harga Display Iklan

JENIS IKLAN	UKURAN	HARGA
Cover 2	Full 1 Halaman	1.700.000
Cover 3	Full 1 Halaman	1.500.000
Cover 4	Full 1 Halaman	1.400.000
Halaman Dalam	Full 1 Halaman	1.500.000
Halaman Dalam	1/2 Halaman	1.000.000
Halaman Dalam	1/4 Halaman	750.000
Halaman Dalam Footer	Bawah Artikel (468x60)	500.000
5 Halaman Cover Belakang	Full Halaman 1/2 Halaman 1/4 Halaman	1.000.000 750.000 500.000
Advertorial	Artikel Inspirasi 2 halaman	2.500.000

*Harga diatas untuk 1 bulan
*Untuk display 3 bulan gratis 1 bulan
*Untuk display 6 bulan gratis 3 bulan

Hubungi Tim Marketing Kami

Untuk Membaca Majalah Sugesti
Scan Barcode

SCAN ME

Maya

Redaksi Majalah Sugesti
Jalan Petemon IV
no.108A surabaya.
031.5350411

www.kekuatansugesti.com

0857 0605 0689