INSPIRASI DAN SOLUSI

# sugesti

MAKNA DARI KEMERDEKAAN YANG SEBENARNYA

HINDARI 2 SIKAP INI SUPAYA HIDUP ANDA BEBAS DARI MASALAH

5 CARA YANG DAPAT DI LAKUKAN UNTUK MENGISI KEMERDEKAAN

# BERPIKIR UNTUK INDONESIA MERDEKA!

WWW.KEKUATANSUGESTI.COM

AGUSTUS 2022

Pilihan
Sempurna
Banyak Kuota
dan Reward
Istimewa
Halo • Kick! GOLD
Paket mulai
100 ribu
Kuota hingga
50 GB
Halo • Kick! PLATINUM
Paket mulai
300 ribu
Kuota hingga
200 GB
Segera aktifkan di
GraPARI terdekat
kartuHalo
Just for you

Terluas
Tercepat
4G LTE
TELKOMSEL
ISI PULSA MINIMAL Rp 20.000
DAPAT KUOTA HINGGA
10 GB*
Buruan ikuti promo
PESTA KUOTA
Makin banyak isi pulsa,
makin banyak dapat kuota!
simPATI

# Fakta #KuotaKeluarga

**Tidak semua nomor telkomsel bisa menggunakan #KuotaKeluarga?**

Faktanya, pelanggan **simPATI, KartuAS, LooP,dan KartuHalo** bisa gunakan #KuotaKeluarga

**Pakai #KuotaKeluarga internet lambat karena dipakai bersamaan?**

Faktanya, **kecepatan internet tetap stabil** karena bukan tethering #KuotaKeluarga

**#Kuota Keluarga mahal?**

Faktanya, Pakai #KuotaKeluarga **lebih hemat 30% dari** internet regular

**#KuotaKeluarga sama dengan *tethering*?**

Faktanya, Pakai #KuotaKeluarga **tidak harus bersama sama** di satu tempat

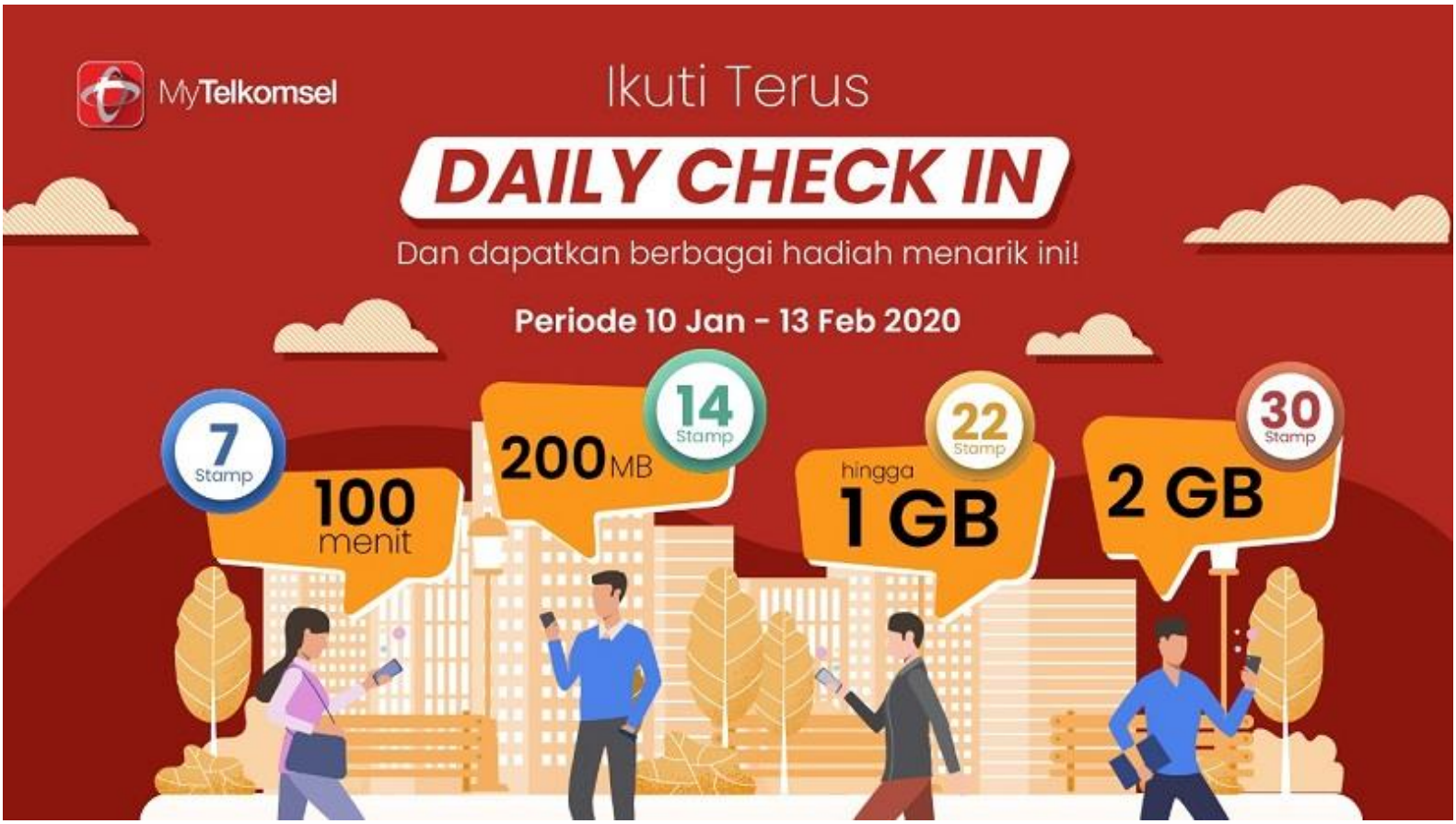
MyTelkomsel
Ikuti Terus
DAILY CHECK IN
Dan dapatkan berbagai hadiah menarik ini!
Periode 10 Jan - 13 Feb 2020
7 Stamp
100 menit
14 Stamp
200 MB
22 Stamp
hingga 1 GB
30 Stamp
2 GB

gopay
DICARI!
2 Top spender untuk diajak ke Korea
Beli produk Telkomsel di gopulsa sebanyak-banyaknya.
Periode 15 Januari - 15 Februari 2019
*S&K Berlaku
TELKOMSEL
by Telkom Indonesia

# SUGESTI | Daftar Isi


**01**

**Redaksi**

Merdeka Berbipikir!

**05**

**Catatan Kecil**

Ini Makna Dari Kemerdekaan Yang Sebenarnya

**08**

**Kekuatan Diri**

Hindari 2 Sikap Ini Supaya Hidup Anda Bebas Dari Masalah

**11**

**Inspirasi**

Kalau Hal Ini Anda Lakukan, Pasti Semua Masalah “Lenyap” Dari Hidup Anda

**15**

**Alpha Telepati**

Betulkah Cinta Karena Pengaruh Telepati Itu Tidak Bertahan Lama?

**20**

**Kekuatan Sugesti**

Hati-Hati, 3 Hal Ini Bisa Membuatmu Susah Bahagia!

**23**

**Inspirasi Tokoh**

Sayuti Melik

# Daftar Isi

**28**

**Motivasi**

5 Cara Yang Dapat Dilakukan Untuk Mengisi Kemerdekaan, Semangat!

**32**

**Sugesti dalam Gambar**

**33**

**Infografis**

**36**

**Metaphore**

Dua Ekor Singa

**42**

**Dokumentasi**

**43**

**Testimoni Peserta AMC**

**45**

**Curhat Pikiran**

# Merdeka Berpikir!

Bulan agustus adalah bulan yang "sakral" bagi bangsa Indonesia karena ada hari peringatan kemerdekaan. Tanggal 17 agustus, adalah hari dimana proklamasi kemerdekaan di tahun 1945 pertama kali dibacakan. Hari itu, 77 Tahun yang lalu merupakan titik awal bangsa Indonesia disebut sebagai bangsa yang Merdeka.

Merdeka untuk menjadi sebuah bangsa dan negara dalam mengatur sendiri hidupnya. Mengatur sendiri semua aspek kehidupan masyarakatnya. Sadarkah kita, apa yang menjadi kekuatan bagi bangsa Indonesia sehingga mampu memproklamasikan kemerdekaanya? Jangan menyebut bambu runcing ya. Saya geli saja ketika disebut perjuangan bangsa kita bisa merdeka hanya karena bambu runcing. Kalau hanya bambu runcing maka bangsa ini tidak akan pernah merdeka.

Kekuatan Bangsa Indonesia untuk Merdeka untuk melihat kekuatan bangsa Indonesia dalam mewujudkan kemerdekaan bisa dibaca di pembukaan Undang-Undang Dasar 1945. "Atas berkat rakhmat Allah Yang Maha Kuasa dan dengan didorongkan oleh keinginan luhur, supaya berkehidupan kebangsaan yang bebas, maka rakyat Indonesia menyatakan dengan ini kemerdekaannya".

Dari kalimat tersebut, ada 2 kekuatan yang membuat bangsa ini menjadi bangsa yang bebas merdeka. Pertama adalah tentu Rakhmat Allah yang Maha Kuasa. Yang kedua adalah Keinginan luhur. Saya ingin membahas yang kedua. Yaitu "keinginan luhur". Keinginan untuk bebas, keinginan untuk merdeka.

Keinginan manusia ada dalam "pikiran". Memiliki keinginan artinya berani untuk berpikir. Berarti kekuatan pendorong kemerdekaan yang kedua ini adalah kekuatan pikiran.

**Merdeka Berpikir !**

Jika kita mundurkan waktu, maka pada tahun 1908 adalah awal bangsa kita merdeka untuk berpikir. Memiliki keberanian untuk menunjukkan kepada dunia bahwa bangsa Indonesia itu ada. Dengan dibentuknya organisasi Budi Utomo sebagai perkumpulan dari berbagai suku dan organisasi lain yang ada di penjuru Indonesia.

Merdeka Berpikir adalah kemerdekaan yang menjadi awal kemerdekaan sebuah bangsa. Karena jika berpikir untuk merdeka saja tidak berani, lantas bagaimana bergerak untuk mewujudkan kemerdekaan. Merdeka berpikir adalah kemerdekaan masing-masing individu. Sebuah bangsa yang merdeka harus menjamin kemerdekaan setiap individunya untuk bebas berpikir.

Saat ini bangsa kita sudah merdeka secara penuh. Sehingga berpikirnya bukan lagi untuk merdeka dari penjajah, tapi bagaimana merdeka dari kesusahan, merdeka dari kebodohan, merdeka dari kemiskinan. Konsepnya sama dengan berpikir untuk merdeka dulu. Yaitu harus berani untuk berpikir kaya. Memiliki kemerdekaan untuk berpikir kaya. Faktanya tidak semua orang memiliki "keberanian" untuk berpikir kaya.

**Berpikir Tanpa Batas**

Berpikir itu tidak ada batas. Setiap orang memiliki hak asasi untuk berpikir. Bahkan hak asasi ini tercatat di piagam hak asasi yang dikeluarkan oleh Persatuan Bangsa Bangsa. Jika berpikir itu bebas, maka memiliki keinginan juga bebas. Memiliki impian juga bebas. Tidak ada yang menghalangi setiap manusia untuk membangun impiannya. Temasuk keinginan untuk menjadi pribadi yang kaya. Bagaimana seseorang menjadi kaya jika untuk berpikir kaya saja takut. Kenyataannya, dalam kelas AMC, saya sering bertemu orang yang dimulutnya mengucap ingin kaya tapi di pikirannya ternyata banyak ketakutan untuk kaya. Ketakutan ini muncul akibat akumulasi atau kumpulan dari pemahaman yang didapat sejak kecil.

Berpikir yang bebas, berpikir yang merdeka adalah kunci utama untuk mendapat keinginan. Dan seharusnya di dalam negara yang merdeka ini setiap manusia juga bebas untuk membuat keinginan.

Termasuk ketika ingin membuat keinginan untuk kaya. Negara kita sudah merdeka selama 77 tahun dan terus merdeka. Maka seharusnya kita juga menjadi pribadi yang merdeka.
Majalah sugesti edisi Bulan Agustus ini mengambil tema tentang kemerdekaan dan kebebasan. Yaitu kebebasan untuk berpikir. Anda bisa membaca artikel dimajalah sugesti edisi Agustus 2022 ini supaya memberikan pencerahan dalam hidup anda.

SAMSUNG
Galaxy Note10 | 10+

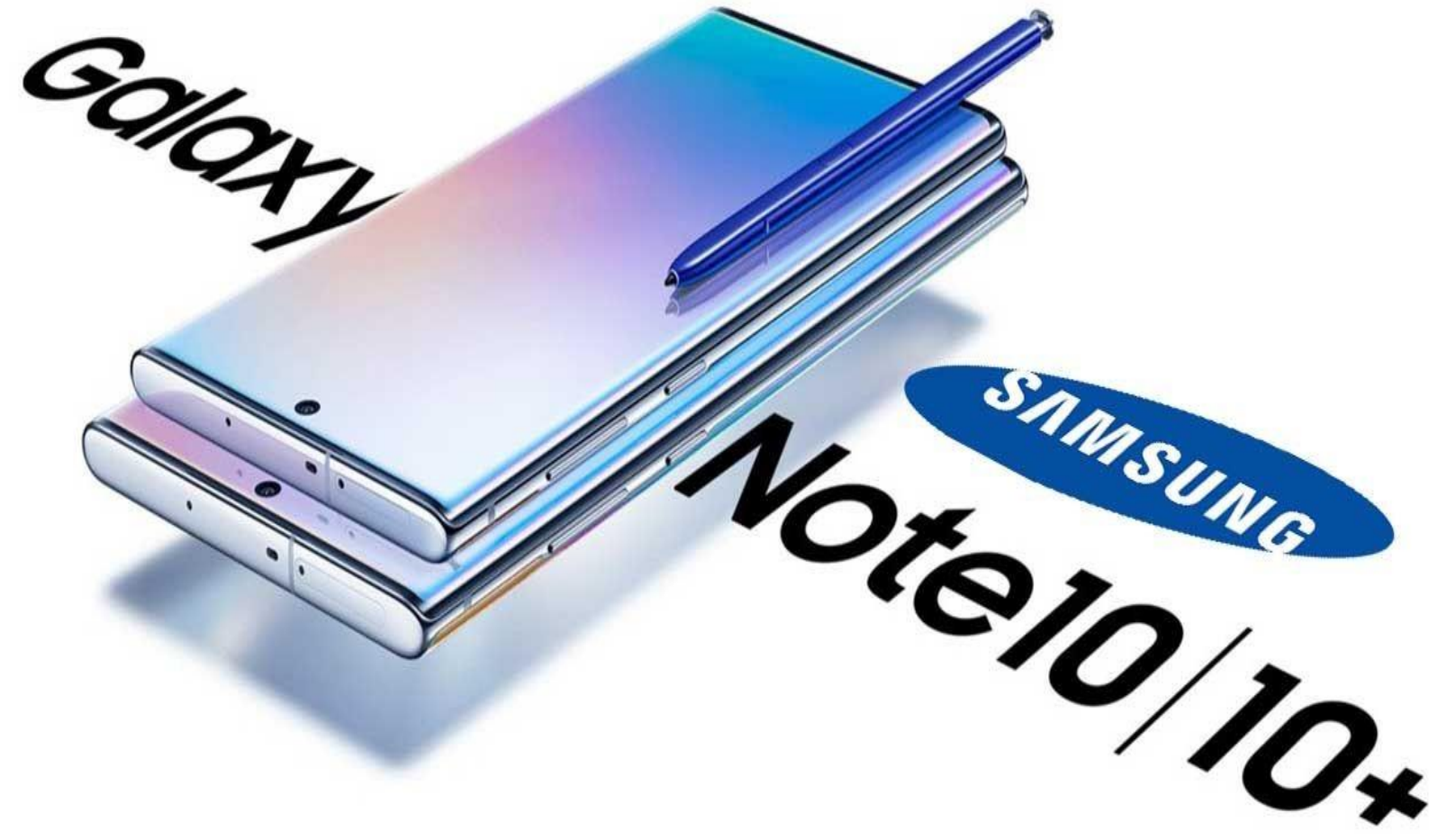
Galaxy
SAMSUNG
Note10/10+

## Beli Air Minum Cleo
## Jadi Lebih Cepat Hanya Di
# Cleo Rumah Sehat

- Mitra Resmi Cleo
- Terjamin Keaslian & Kualitasnya
- Siap Antar Kemana Saja

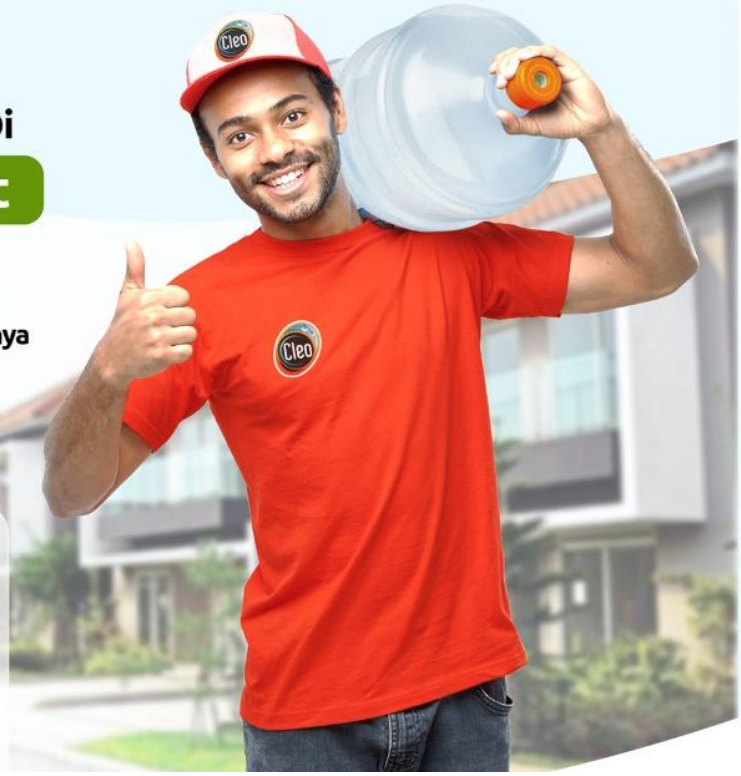


Yuk tanya lokasi terdekat di :

0800-111-2536

cleorumahsehat

www.cleorumahsehat.com

# Alasan Kamu Harus Jadi Mitra Cleo Rumah Sehat

- Modal Ringan
- Bisnis Berkelanjutan
- Banyak Keuntungan
- Dapat Penghasilan Tambahan

Info Selengkapnya :

0800-111-2536

www.cleorumahsehat.com

# Ini Makna dari Kemerdekaan Yang Sebenarnya

**Merdeka !!!,** masih teringat ucapan penuh semangat dari inspektur upacara tadi pagi, upacara dalam memperingati hari ulang tahun kemerdekaan Indonesia ke 77. Hari ini tepat tanggal 17 Agustus, sebuah tanggal yang dianggap sakral bagi kita bangsa Indonesia, tanggal kemerdekaan. Karena 77 tahun yang lalu, founding father kita, sukarno-hatta mendeklarasikan proklamasi kemerdekaan bangsa Indonesia. Kita sering kali dengan mudah mengatakan "merdeka", atau seharian tadi ditelevisi banyak iklan tentang kemerdekaan, banyak pejabat negara membuat pernyataan bahwa kita harus mengisi kemerdekaan ini dengan kerja nyata. Saya ingin mengajak anda yang membaca tulisan ini merenung dulu, memahami dengan benar apa sih makna merdeka itu, apakah hanya bebasnya wilayah kita dari pendudukan negara lain?

Seharian tadi setelah upacara, saya memberikan kelas platinum AMC keseorang pria yang salah satu aktivitasnya adalah uztad, hari ini adalah hari ketiga alias hari terakhir program platinum untuk pria ini. "bukan kebetulan saya bertepatan dengan tanggal 17 agustus ya pak firman, saya benar-benar menjadi manusia merdeka.

Dan saya menyadari bahwa Allah itu sudah begitu baik dan penuh kesempurnaan mencipatakan manusia, ini saya ditelepon ibu diberi tahu kalau tambak ikan di gresik panen lagi, padahal tambak lain sedang paceklik eh ini tambak saya malah panen dua kali, ini makna merdeka ya pak firman" kata dia tadi menjelang selesainya kelas.

Kemerdekaan artinya adalah kebebasan, bahasa kerennya "freedom", kebebasan dari apa dan kebebasan untuk apa? Kebebasan sebuah bangsa berasal dari kebebasan masing-masing individunya, kemerdekaan sebuah negara bermula dari kemerdekaan masing-masing warga negaranya. Kemerdekaan untuk bebas berpikir, bebas untuk menggunakan Pikirannya sendiri, bebas untuk menentukan kehidupannya sendiri. Kehidupan diri seseorang tergantung dari pikirannya, jika ingin menjadi pribadi yang merdeka maka seharusnya dimulai dari bebas berpikir, dimulai dari merdeka berpikir. Sejatinya kemerdekaan berpikir adalah kemerdekaan setiap manusia, kemerdekaan berpikir adalah hak asasi manusia. Setiap manusia baru benar dianggap sebagai manusia kalau sudah berpikir dengan benar.

Kalau dulu penjajahan identik dengan fisik dan wilayah, maka sebenarnya ada bentuk penjajahan yang lebih "bahaya" daripada penjajahan fisik atau wilayah yaitu penjajahan pikiran, Penjajahan pikiran terjadi melalui berbagai media, berbagai informasi yang menjadi sugesti masuk ke pikiran kita.

Memang Indonesia sudah merdeka, sudah sejak 77 tahun yang lalu dikatakan merdeka, sudah selama 77 tahun dikatakan bebas penjajahan secara fisik dan wilayah. Tetapi apakah sudah benar-benar merdeka dari penjajahan pikiran? Anda bisa menjawabnya dengan melihat kenyataan di diri anda sendiri.

Kalau anda belum bisa mengenali pikiran dengan benar, anda belum bisa menggunakan pikiran dengan maksimal dan anda masih takut untuk mengubah "logika" pikiran anda maka itu sebenarnya diri anda belum merdeka, diri anda masih terjajah.

Saatnya di peringatan 77 tahun kemerdekaan Indonesia, maka kita benar-benar menjadikan diri kita sendiri untuk merdeka berpikir, untuk berani bebas berpikir, untuk benar-benar lepas dan penjajahan pikiran. Kalau para pejuang dulu sudah berani bebas berpikir untuk membebaskan negeri ini dari penjajahan fisik dan wilayah maka saatnya kita "memproklamasikan" diri untuk berani menggunakan Pikiran seutuhnya, untuk berani bebas dalam mengatur Pikiran kita, sehingga ujungnya bebas menentukan kehidupan kita.

**Merdekalah dengan sebenar-benarnya merdeka, kita mulai dari diri sendiri, dan mulailah saat ini juga. Dirgahayu Indonesiaku, Jayalah Negeriku.**

Telkom Indonesia
the world in your hand
IndiHome
Semua Rumah Semua Bisa
IndiHome
Paket Prestige
Rp 8 Miliar
Internet, nelpon dan nonton TV jadi makin seru
• Internet super cepat
• Nonton ratusan channel popular di TV Interaktif IndiHome dan ribuan film box office
• Bebas nelpon hingga 1000 menit
HBO
CINEMAX
CNN
FOX MOVIES
tvN
Info lebih lanjut, kunjungi:
indihome.co.id | myIndiHome
#BUMNUntukIndonesia

Telkom Indonesia
the world in your hand
IndiHome
Semua Rumah Semua Bisa
BEST BRAND PLATINUM
IndiHome
Paket Streamix
Nikmati internet super dan
beragam tayangan TV interaktif
Langganan sekarang di
indihome.co.id | myIndiHome
Rp 8 Miliar
#BUMNUntukIndonesia
*Syarat dan ketentuan berlaku.

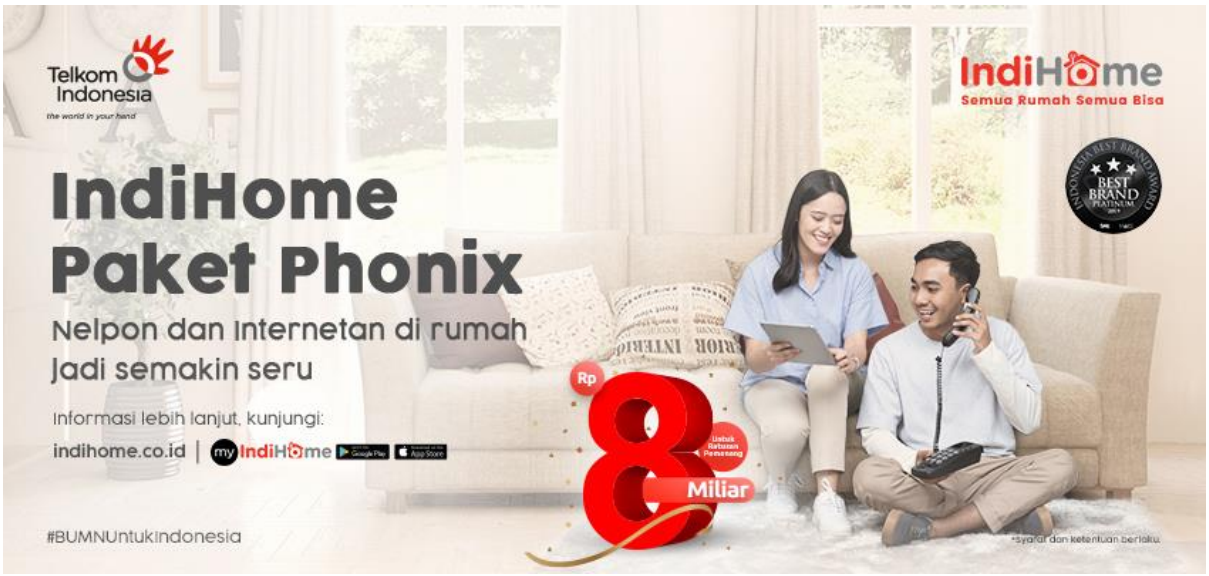
Telkom Indonesia
the world in your hand
IndiHome
Semua Rumah Semua Bisa
BEST BRAND PLATINUM
IndiHome
Paket Phonix
Nelpon dan Internetan di rumah
Jadi semakin seru
Informasi lebih lanjut, kunjungi:
indihome.co.id | myIndiHome
Rp 8 Miliar
#BUMNUntukIndonesia

# Hindari 2 Sikap ini Supaya Hidup Anda Bebas dari Masalah

Hidup kita itu bisa bebas dari masalah jika paham bagaimana cara mengelola pikiran dengan benar. Banyak orang disekitar kita sering mengeluh dengan berbagai masalah yang hadir di hidup mereka. Mungkin anda salah satunya? Jika ingin hidup bebas dari masalah maka yang harus dipahami adalah apa penyebab hadirnya masalah dalam hidup kita.

Kalau sudah tahu apa penyebab masalah barulah bisa kita hindari sehingga hidup menjadi bebas masalah. Dalam artikel kali ini saya ingin memberikan penjelasan singkat mengenai penyebab dari hidup yang selalu penuh dengan masalah, untuk menjawab beberapa pertanyaan yang masuk ke akun whatsapp saya “bagaimana hidup bebas dari masalah?”

Saya menulis artikel ini disela-sela kegiatan hari ini di ristekdikti jawa timur, menjadi panitia pelatihan pengelolaan jurnal ilmiah. Meskipun banyak kegiatan tapi alhamdulillah semua kegiatan yang saya jalankan bisa maksimal menghasilkan output yang baik juga. Sebagian dari anda mungkin berpikir, apa kalau banyak kegiatan itu bukannya malah menambah masalah. Kalau anda berpikir seperti itu maka ya begitulah hasilnya. Tapi kalau berpikirnya banyak kegiatan berarti banyak penghasilan maka ya seperti itu juga hasilnya. Anda mau pilih berpikir yang mana? Semua kembali kepada cara berpikir anda. Karena memang hidup manusia sepenuhnya akibat dari program di pikirannya sendiri. Termasuk masalah yang hadir dalam hidup manusia, masalah hadir bukan sebagai bentuk ujian Tuhan tapi hasil dari keinginan anda sendiri.

“kok bisa masalah karena saya sendiri, sedangkan saya tidak meminta masalah” pasti hal ini menjadi pertanyaan bagi sebagian anda yang membaca artikel ini. Karena pemahaman yang diterima selama ini yang namanya masalah itu adalah bentuk ujian dari Tuhan. Seringkali Tuhan yang terus disalahkan atas kejadian pada diri manusia. Padahal sesungguhnya keliru besar, sebab Tuhan itu Maha Sayang, Maha Pengasih dan Maha Baik sehingga mustahil memberikan masalah atau memberikan situasi yang tidak nyaman bagi manusia. Lalu bagaimana cara membuat hidup kita itu bebas dari masalah? Perhatikan 2 sikap berikut ini yang PERLU anda hindari supaya hidup bebas dari masalah.

**Sikap Pertama yang Perlu Dihindari adalah Sibuk Mengeluh.**

Coba perhatikan kejadian dihidup anda. Kalau anda selalu mengeluh dengan setiap kejadian yang dianggap negatif maka pasti justru kejadian itu malah bertambah buruk, betul? Misalnya, ketika anda jalan lalu tiba-tiba kaki anda terjatuh. Ketika anda mengeluh maka yang ada justru malah tambah sakit dan membuat tekanan darah anda naik.

Yang jatuh dan tersandung kaki, tapi yang sakit malah kepala ya. Berbeda halnya kalau anda tidak mengeluh dan berganti dengan ucapan positif misalnya “Jatuh ini adalah kebaikan buatku”. Pasti peristiwa jatuh tadi mendatangkan kebaikan dan tidak menjadi masalah. Asik kan.

**Sikap Kedua yang Perlu Dihindari adalah Curhat Masalah Kepada Orang Lain**

Sering kali banyak orang itu merasa lega ketika melakukan curhat kepada teman, saudara atau kepada orang lain. Padahal justru ketika anda sibuk curhat alias mengumbar atau menceritakan masalah anda kepada orang lain biasanya orang lain itu tidak memberi solusi dan hanya prihatin serta empati saja. Anda mungkin lega, tapi masalah itu justru semakin besar. Coba deh ingat-ingat, masalah yang anda curhatin kepada orang lain. Karena sesungguhnya yang bisa menemukan solusi dari masalah kita adalah diri kita sendiri. Bukan orang lain bahkan termasuk para konselor, terapis dan psikolog.

Ingin hidup anda bebas dari masalah, maka segera hindari 2 sikap diatas itu ya. Karena wajib anda sadari bahwa masalah dalam hidup itu hadir karena diri anda sendiri yang membuatnya.

SAMSUNG
Galaxy Note10
SAMSUNG
10
PhoneArena

# Kalau Hal Ini Anda Lakukan, Pasti Semua Masalah "Lenyap" Dari Hidup Anda

Sebelum istirahat malam, menyempatkan diri untuk berbagi pencerahan melaui blog ini. Saya senang ketika banyak orang yang membaca tulisan-tulisan saya lalu berkomentar melalui blog ini, melalui sms menyampaikan bahwa dengan membaca tulisan-tulisan saya menjadi pencerahan bagi hidupnya, bahkan ada yang menyampaikan bahwa tulisan-tulisan saya berbeda dengan kebanyakan artikel lainnya di internet. Apa yang saya buat di tulisan-tulisan saya dan pembelajaran di kelas AMC memang berbeda karena sepenuhnya hasil dari perenungan dan eksperimen yang sudah saya lakukan terlebih dulu. "mas firman, kenapa ya hidup saya selalu dipenuhi masalah?" sebuah pertanyaan yang masuk ke akun whatsapp saya tadi. Pertanyaan ini menurut "syahrini" menarik untuk dibuat artikelnya.

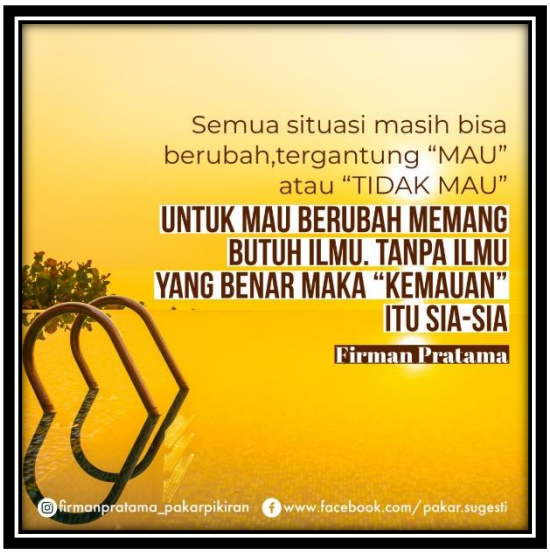


Saya langsung membalasnya, "itu anda yang menarik, anda sendiri yang menginginkan hal itu ada dalam hidup anda". Eh orang itu membalas lagi "mana mungkin mas firman, saya menginginkan masalah, tidak ada satu orang pun yang ingin masalah tetapi memang datang sendiri".

Nah jawaban seperti inilah yang sering saya temui ketika saya jelaskan tentang "masalah", banyak orang tidak mau menerima ketika saya katakan bahwa dirinyalah yang memang menginginkan semua kejadian dalam hidupnya. Mungkin anda juga termasuk yang setuju bahwa memang masalah itu datang sendiri ya? hehe. Seperti yang banyak orang katakan tentang tulisan saya bahwa berbeda dengan kebanyakan artikel lainya, maka begitu juga dengan artikel masalah ini. Saya ingin menegaskan ke anda, bahwa apapun yang terjadi dalam hidup anda itu sesungguhnya atas keinginan anda sendiri, termasuk juga ketika mengalami masalah.

Oh ya, kemarin sabtu ketika saya ada kelas reguler AMC di Jakarta. Ada seorang peserta laki-laki yang juga mengatakan bahwa dirinya memiliki masalah, lalu ketika sudah mulai berjalan kelas AMC,

peserta ini mengatakan bahwa dirinya sadar bahwa pikirannya-lah yang memang menarik masalah-masalah itu, menurut dia selama ini sering menghadari "pengajian-pengajian" yang isinya selalu tentang masalah. Mulai dari menghadapi masalah, cara kuat menghadapi masalah, doa ketika masalah, nah saya jelaskan juga ke peserta itu "nah itu yang membuat hidup bapak penuh masalah".

Ketika seseorang sudah memahami AMC dengan benar dan utuh maka pasti mudah untuk menyadari bahwa pikirannya yang memang mengininkan masalah, sehingga dengan cara-cara di AMC sebagai satu-satunya metode mengontrol pikiran tentu akhirnya menjadi cepat untuk lepas dari masalah itu.

Memang banyak sih, entah itu orang yang menyebut dirinya motivator, trainer, mugkin juga para spiritual yang mengajarkan ke banyak orang termasuk anda mungkin bahwa "hidup itu memang masalah, kalau tidak mau ada masalah jangan hidup" ada lagi "masalah adalah ujian dari Tuhan supaya kita dekat dan naik level". Aneh saya melihat ungkapan seperti itu, gemes rasanya melihat mereka menyampaikan hal itu kebanyak orang, padahal sesungguhnya yang namanya masalah itu menjadi sesuatu yang tidak nyaman di diri setiap orang karena masing-masing orang itu sendiri yang membuatnya.

Lantas bagaimana supaya hidup anda lepas dari masalah? Cara sederhananya adalah , "Berhentilah untuk memikirkan masalah", coba berhenti untuk mengikuti acara-acara, buku dan seminar yang membahas tentang masalah ya. Katakan saja dalam hati anda, "selamat tinggal masalah, bye-bye masalah" dan ketika ada orang-orang yang membahas masalah ke anda, balaslah dengan kata-kata "masalah? sudah lupa tuh". Sederhana dan mudah kan? Yup, memang sebenarnya masalah dalam hidup ini bisa kita "lenyapkan" dengan cara yang mudah, bukankah Tuhan itu Maha Memudahkan? Maka lakukan saja yang mudah-mudah ya.

HONDA
The Power of Dreams

All-New
# CR-V
Luxury 7-seater TURBO

www.honda-indonesia.com/model/cr-v

OPEN YOUR EYES WIDER
## DISCOVER THE GREAT ALL NEW CR-V

Kemewahan SUV bertaraf Internasional dengan sentuhan terbaru pada desain eksterior All New Honda CR-V yang lebih tangguh dan berkarakter kuat.

**1.5L PRESTIGE TURBO**

- Tailgate Spoiler
- Shark Fin Antenna
- Rear Wiper
- Rear Combi Lamp with LED Light Bars
- Dual Exhaust Pipe + Finisher



**18" Alloy Wheel Design**

All New Honda CR-V kini tampil semakin menawan dengan desain *Alloy Wheel* berukuran 18" yang agresif.

Tonie & Co
Fusion Snack
Salmon
Salted Egg Yolk

Tonie & Co
Fusion Snack
Fish Skin
Salted Egg Yolk
100g

# Betulkah Cinta karena Pengaruh Telepati itu Tidak Bertahan Lama ?

Mas firman, ada video di youtube yang mengatakan bahwa cinta karena pengaruh telepati itu tidak bertahan lama? , itu sebuah pertanyaan yang masuk ke nomor whatsapp saya di 0856.46.000.981. Hmm..saya sih tidak tahu video youtube milik siapa yang mengatakan bahwa cinta karena pengaruh telepati itu tidak bertahan lama.

Tapi saya bisa pastikan orang yang menyatakan seperti itu pasti belum paham benar tentang ilmu telepati. Dan memang saat ini banyak orang sepertinya "sok tau" tentang kekuatan pikiran dan ilmu telepati. Ketika seseorang mengatakan bahwa cinta karena pengaruh telepati itu tidak bertahan lama maka sebetulnya dia menganggap bahwa telepati itu sebuah "kekuatan" yang negatif, padahal bukan.

Coba anda baca semua artikel di alphatelepati.com ini dari awal. Baca dengan pelan dan diresapi. Kemudian anda bisa beli buku alphatelepati supaya paham bagaimana cara kerja telepati yang benar. Ketika anda membaca artikel dengan benar maka seharusnya anda memiliki pemahaman bahwa telepati itu adalah kemampuan alamiah semua manusia yang sudah Tuhan berikan.

Bahkan semua orang saya percaya pasti pernah mengalami kejadian telepati ini. Misalnya ketika anda sedang rindu dengan seseorang lalu orang itu menelepon atau datang. Apakah itu kebetulan? bukan. Semua itu adalah efek dari pikiran anda. Itulah kondisi telepati. Selama ini kita dipaksa untuk menganggap bahwa kondisi itu adalah sebuah kebetulan.

"*Sadarilah bahwa tidak ada yang namanya kebetulan di dunia ini, karena semua kejadian adalah hasil pikiran kita sendiri*"

Tujuan dari saya membuat buku alphatelepati adalah untuk memberikan pemahaman bahwa telepati itu adalah kemampuan semua manusia dan sudah seharusnya dimanfaatkan untuk kebutuhan kita. Nah supaya bisa memanfaatkan kemampuan telepati itu dibutuhkan cara-cara yang benar. Alpha telepati adalah satu-satunya teknik yang benar dan efektif untuk mempelajari telepati. Dengan memahami isi buku alpha telepati maka anda bisa memanfaatkan kemampuan telepati ini secara berulang-ulang untuk tujuan apapun.

Termasuk untuk membuat orang lain menjadi cinta ke anda tanpa perlu melakukan usaha yang susah. Pertanyaannya: Ketika orang tersebut jatuh cinta, apakah cintanya bisa awet? atau tidak bertahan lama? Jawabannya sangat mudah. Semua kembali ke anda, kalau anda memang serius menjaga hubungan cinta dengan baik maka pasti cinta orang tersebut langgeng dan awet. Tapi kalau anda berniat merusak hubungan cinta itu maka ya tentu hubungan anda menjadi tidak bertahan lama.

Sehingga tidak benar jika cinta karena pengaruh telepati itu tidak bertahan lama. Karena sesungguhnya semua hubungan cinta terjadi karena proses telepati yang tidak disadari oleh kita . Karena anda dari dulu tidak kenal apa itu telepati, tidak tahu bagaimana cara kerjanya lantas menganggap bahwa hubungan cinta anda dengan kekasih akibat proses alamiah. Padahal bukan. Karena jodoh anda, siapa yang menjadi pasangan anda itu semua adalah hasil pikiran anda. Sudah sesuai dengan request anda. Makanya salah besar ketika anda sudah menjalani hubungan lantas menganggap pasangan anda itu tidak sesuai dengan keinginan anda.

Mulailah untuk menerima fakta kebenaran bahwa kemampuan telepati itu adalah fitur dari semua manusia. Tuhan sudah Maha Baik kepada manusia. Tapi banyak manusia belum menyadarinya dan menganggap semua kejadian adalah kebetulan. Padahal yang ada itu bukan kebetulan tapi adalah kebenaran. Kebenaran yang dihasilkan dari pikiran kita sendiri. Termasuk juga urusan tahan lama atau tidak tahan lama dari hubungan percintaan anda.

Metode Komunikasi Non Verbal Pertama di Indonesia
Alpha Telepathy
Get Connected
Firman Pratama
Alpha Telepathy
Firman Pratama
ALPHA MIND CONTROL
Alpha Telepathy
FREEDOM
Wahana Sejati
Pusat Pelatihan dan Pengembangan Bawah Sadar
A M C
Alpha Mind Control
Alpha Telepathy
FREEDOM
WAHANA SEJATI SURABAYA
GIFT VOUCHER POTONGAN HARGA KELAS REGULER AMC
Rp.500.000,-
Untuk Mengikuti Kelas Reguler AMC
Buku ALPHA TELEPATI wajib di bawa
Alpha Telepathy
Wahana Sejati
Pusat Pelatihan dan Pengembangan Bawah Sadar

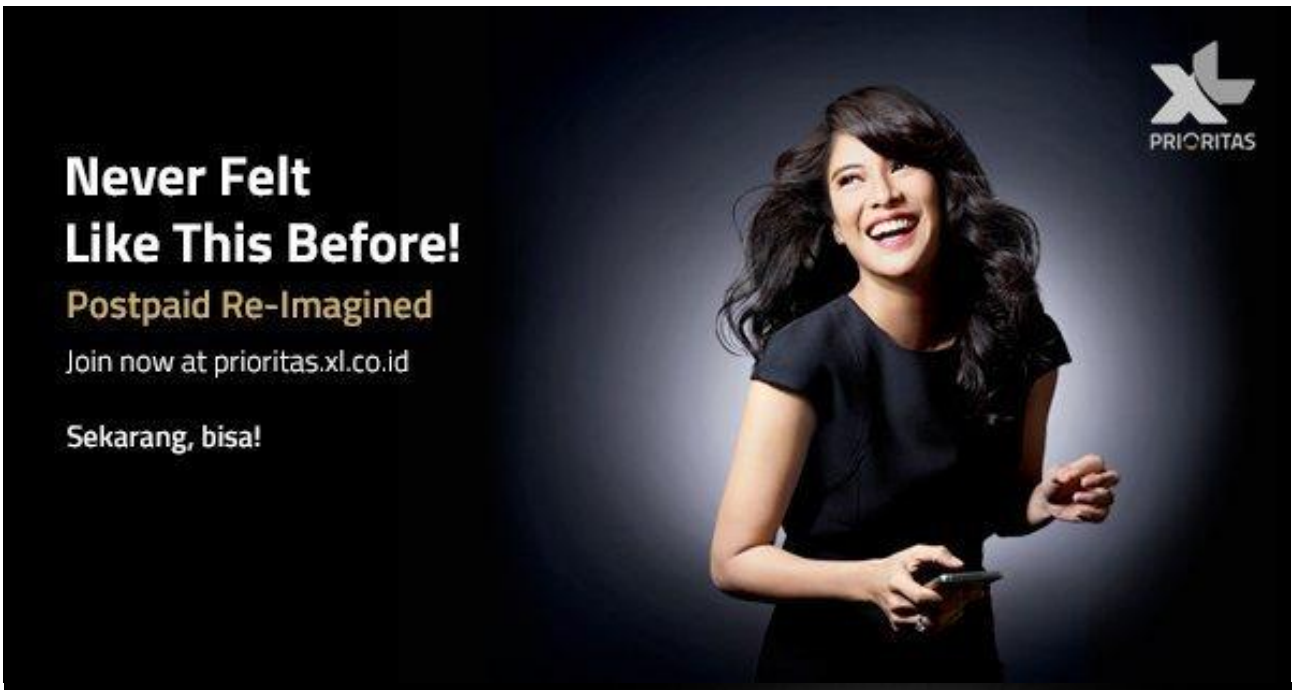
PRIORITAS
Never Felt
Like This Before!
Postpaid Re-Imagined
Join now at prioritas.xl.co.id
Sekarang, bisa!

Never Felt
Like This Before!
Postpaid Re-Imagined
Join now at prioritas.xl.co.id
Sekarang, bisa!
PRIORITAS

PRIORITAS
Raih Lebih. Jadi Lebih.
PRIORITAS
prioritas.xl.co.id
Daftar Sekarang!
XL axiata

Asri & Nino
in the morning
Senin
Jumat
06.00 -
10.00 WIB

Senin
Jumat
16.00 -
20.00 WIB
Sore Sore Seru
Bara Harsya Sarah

# Hati-hati, 3 Hal Ini Bisa Membuatmu Susah Bahagia !

Semua manusia pasti ingin "bahagia". Apa sih bahagia itu? Menurut Kamus Besar Bahasa Indonesia (KBBI), bahagia adalah keadaan atau perasaan senang dan tenteram (bebas dari segala yang menyusahkan). Pantas saja ya jika semua manusia ingin bahagia. Banyak orang sibuk mencari kebahagiaan, bahkan ada yang mengatakan "saya susah menemukan kebahagiaan".

Sebenarnya bahagia adalah perasaan yang bisa kita ciptakan. Tetapi, memang beberapa orang susah membuat perasaan bahagia karena tidak menyadari ada hal-hal yang menyebabkan seseorang susah untuk bahagia. Apa saja yang hal yang membuat seseorang susah untuk bahagia? Simak ya

**1. Kurang Bersyukur**

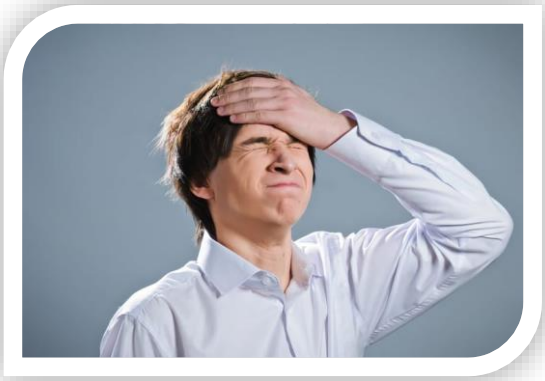

Rasa syukur adalah hal penting yang bisa membuat seseorang bahagia. Jika kamu merasa susah untuk bahagia, mungkin kamu tidak memiliki rasa syukur, atau kurang bersyukur.

Semua orang yang bahagia pasti memiliki rasa syukur dan selalu bersyukur dalam hal apapun. Saat seseorang mengatakan sudah bersyukur tapi masih tidak bisa bahagia, itu berarti masih belum bersyukur. Bersyukur itu tidak selalu dengan mengucapkan kata syukur, tapi ada banyak hal lainnya. Seperti tidak mudah membandingkan diri, tidak mudah pesimis, tidak sering mengeluh, danmasihbanyaklagi.

Kurang bersyukur juga bisa meningkatkan risiko stres dan depresi lho. Jadi kamu harus sering-sering bersyukur ya.

**2. Tidak Mencintai Diri Sendiri**

Salah satu penyebab kamu tidak bisa bahagia adalah tidak mencintai diri sendiri atau kurang mencintai diri sendiri. Banyak orang mengaku sudah mencitai diri sendiri, karena sudah menjaga kesehatan, sudah melakukan metime, sudah membeli barang yang dimau, dan sudah melakukan hal yang diinginkan.

Padahal masih sering membandingkan diri dengan orang lain, selalu kecewa terhadap diri sendiri, minder, iri,danmasihbanyaklagi. Hal ini yang sering dilakukan tanpa disadari dan membuat kamu selalu susah untuk bahagia.

**3. Tidak Menggunakan Pikiran dengan Benar**

Kunci utama untuk bahagia adalah ada di Pikirannya. Bahagia adalah perasaan yang bisa dibuat. Jika kamu mau bahagia, kenali dan gunakan Pikiranmu dengan Benar agar bisa menciptakan perasaan bahagia

Hanya Rp 59rb/30 hari, kamu bisa dapatkan:

- **8 GB** Semua Jaringan
- **100** (Menit + SMS ke semua operator)
- **Ribuan Games Tri Xogo**
- **VIU/ Genflix/ Klikfilm** (Pilih salah satu akses filmmu)

Aktifkan di ***123#** atau **bima+**

# Dulu, mama minta pulsa. Sekarang, mama bagi kuota.

Nikmati kuota besar yang dapat kamu bagikan ke keluarga tersayang.

Perdana
**Cinta.**
**70GB**

LOVE, 3

## Sekarang ada kuota setiap isi ulang pulsa Tri Rp 100.000

Nikmati kuota 6 GB dengan isi ulang pulsa Tri minimal Rp 100.000 di BCA, BNI, BRI, Bank Mandiri, CIMB Niaga, Permata Bank dan Maybank.

Syarat dan ketentuan:
- Kuota berlaku selama 3 hari di semua jaringan pada pukul 00.00 - 09.00
- Periode promo 5 Februari - 30 April 2018

# BIOGRAFI

## SAYUTI MELIK

**Kemerdekaan Indonesia tidak lepas dari peran Mohamad Ibnu Sayuti atau lebih dikenal sebagai Sayuti Melik. Dialah yang mengetik naskah proklamasi setelah konsep disusun oleh Bung Karno, Bung Hatta, dan Achmad Subardjo.**

**1. Jiwa nasionalisme Sayuti Melik telah tertanam sejak kecil**

Sayuti Melik lahir di Sleman, Yogyakarta, 22 November 1908. Ia anak dari pasangan Abdul Mu'in (Partoprawito) seorang bekel jajar atau kepala desa di Sleman dan Sumilah. Sayuti memulai pendidikannya di Sekolah Ongko Loro (Setingkat SD) di Desa Srowolan, sampai kelas IV dan diteruskan sampai mendapat Ijazah di Yogyakarta.

Nasionalisme telah ditanamkan oleh ayahnya sejak kecil. Saat itu, ayahnya menentang kebijaksanaan pemerintah Belanda yang menggunakan sawahnya untuk ditanami tembakau.

Ketika belajar di sekolah guru di Solo, 1920, ia belajar nasionalisme dari guru sejarahnya yang berkebangsaan Belanda, H.A. Zurink. Pada usia belasan tahun itu, ia tertarik membaca majalah Islam Bergerak pimpinan K.H. Misbach di Kauman, Solo, ulama yang berhaluan kiri. Ketika itu banyak orang, termasuk tokoh Islam, memandang Marxisme sebagai ideologi perjuangan untuk menentang penjajahan. Dari Kiai Misbach ia belajar Marxisme.

**2. Sayuti Melik kerap ditahan karena menulis tentang politik**

Sayuti kerap menulis tentang politik. Akibatnya, ia ditahan berkali-kali oleh Belanda. Pada 1926, ia ditangkap Belanda karena dituduh membantu PKI dan selanjutnya dibuang ke Boven Digul (1927-1933). Tahun 1936 ditangkap Inggris, dipenjara di Singapura selama setahun. Setelah diusir dari wilayah Inggris, ia ditangkap kembali oleh Belanda, dibawa ke Jakarta dan dimasukkan sel di Gang Tengah (1937-1938).

Sepulangnya dari pembuangan, Sayuti berjumpa dengan SK Trimurti dan terlibat dalam berbagai kegiatan pergerakan secara bersama. Akhirnya, pada 19 Juli 1938 mereka menikah.

Sayuti dan SK Trimurti mendirikan Koran Pesat di Semarang yang terbit tiga kali seminggu dengan tiras 2 ribu eksemplar. Karena penghasilannya masih kecil, pasangan suami-istri itu terpaksa melakukan berbagai pekerjaan, dari redaksi hingga urusan percetakan, dari distribusi dan penjualan hingga langganan.

Trimurti dan Sayuti Melik bergiliran masuk keluar penjara akibat tulisan mereka mengkritik tajam pemerintah Hindia Belanda.

Sayuti sebagai bekas tahanan politik yang dibuang ke Boven Digul selalu dimata-matai dinas intel Belanda (PID). Pada zaman pendudukan Jepang, Maret 1942 koran Pesat diberedel Japan, Trimurti ditangkap Kempetai, Jepang juga mencurigai Sayuti sebagai orang komunis.

**3. Sayuti Melik tergabung sebagai anggota PPKI**

Perkenalan Sayuti Melik yang pertama dengan Sukarno terjadi di Bandung pada 1926. Pada 9 Maret 1943, diresmikan berdirinya Putera (Pusat Tenaga Rakyat) dipimpin “Empat Sekawan” Sukarno, Moh. Hatta, Ki Hadjar Dewantara, dan Kiai Mas Mansoer. Saat itu, Sukarno meminta pemerintah Jepang membebaskan Trimurti, lalu membawanya ke Jakarta untuk bekerja di Putera, dan kemudian di Djawa Hookoo Kai, Himpunan Kebaktian Rakyat Seluruh Jawa.

Pada 7 Agustus 1945, dibentuklah Panitia Persiapan Kemerdekaan Indonesia (PPKI) yang diketuai Sukarno, menggantikan Badan Penyelidik Usaha Persiapan Kemerdekaan Indonesia yang dibubarkan cepat. Anggota awalnya adalah 21 orang. Selanjutnya tanpa sepengetahuan Jepang, keanggotaan bertambah 6 orang termasuk di dalamnya Sayuti Melik.

**4. Sayuti Melik terlibat dalam peristiwa Rengasdengklok**

Sayuti Melik termasuk dalam kelompok Menteng 31, yang berperan dalam penculikan Sukarno dan Hatta pada 16 Agustus 1945. Para pemuda pejuang, termasuk Chaerul Saleh, Sukarni, dan Wikana, bersama Shodanco Singgih, salah seorang anggota PETA, dan pemuda lain, membawa Sukarno (bersama Fatmawati dan Guntur yang baru berusia 9 bulan) dan Hatta, ke Rengasdengklok. Tujuannya adalah agar Ir. Sukarno dan Moh Hatta tidak terpengaruh oleh Jepang.

Di sini, mereka kembali meyakinkan Sukarno bahwa Jepang telah menyerah dan para pejuang telah siap untuk melawan Jepang, apa pun risikonya. Di Jakarta, golongan muda, Wikana, dan golongan tua, yaitu Mr Ahmad Soebardjo melakukan perundingan. Mr. Ahmad Soebardjo menyetujui untuk memproklamasikan kemerdekaan Indonesia di Jakarta.

Diutuslah Yusuf Kunto untuk mengantar Ahmad Soebardjo ke Rengasdengklok. Mereka menjemput Sukarno dan Moh. Hatta kembali ke Jakarta. Mr Ahmad Soebardjo berhasil meyakinkan para pemuda untuk tidak terburu-buru memproklamasikan kemerdekaan.

**5. Sayuti Melik mengetik teks proklamasi**

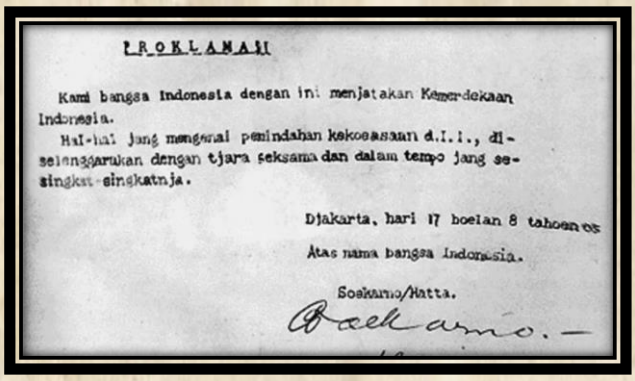

PROKLAMASI

Kami bangsa Indonesia dengan ini menjatakan Kemerdekaan Indonesia.

Hal-hal jang mengenai pemindahan kekoeasaan d.l.l., diselenggarakan dengan tjara seksama dan dalam tempo jang sesingkat-singkatnja.

Djakarta, hari 17 boelan 8 tahoen 05

Atas nama bangsa Indonesia.

Soekarno/Hatta.

Soekarno.—

Konsep naskah proklamasi disusun oleh Bung Karno, Bung Hatta, dan Achmad Subardjo di rumah Laksamana Muda Maeda. Wakil para pemuda, Sukarni dan Sayuti Melik. Masing-masing sebagai pembantu Bung Hatta dan Bung Karno ikut menyaksikan peristiwa tersebut.

Setelah selesai, pada dini hari 17 Agustus 1945, konsep naskah proklamasi itu dibacakan di hadapan para hadirin. Namun, para pemuda menolaknya. Naskah Proklamasi itu dianggap seperti dibuat oleh Jepang.

Dalam suasana tegang itu, Sayuti memberi gagasan agar Teks Proklamasi ditandatangani Bung Karno dan Bung Hatta saja, atas nama bangsa Indonesia. Usulnya diterima dan Bung Karno pun segera memerintahkan Sayuti untuk mengetiknya. Ia mengubah kalimat "Wakil-wakil bangsa Indonesia" menjadi "Atas nama bangsa Indonesia".

tokopedia 9th

# Terima Kasih Toppers

Untuk merayakan
9 tahun kebersamaan kita,
kami sudah menyiapkan
kejutan spesial buat kamu.

#9Tahun**Bersama**

tokopedia

Lebih Update Bersama

# Tokopedia Blog

Blog **Tokopedia**

# 5 Cara yang Dapat Dilakukan untuk Mengisi Kemerdekaan, Semangat!

Peringatan hari ulang tahun Republik Indonesia sudah menjadi agenda tahunan. Sekalipun pandemik COVID-19 membuat hanya sebagian orang yang dapat mengikuti upacara bendera secara langsung, semangat mengisi kemerdekaan harus tetap berkobar dalam dada, ya!

Apalagi kita sebagai generasi muda menjadi penentu masa depan bangsa. Harapan akan Indonesia yang lebih baik ada di pundak kita, lho.

1. **Syukuri dan renungkan dahulu kemerdekaan negara kita**

Karena selalu diperingati setiap tahun, gak jarang arti kemerdekaan justru makin kabur di benak kita. Semua peringatan seakan-akan lebih sebagai seremonial belaka.

Hal ini gak boleh terus dibiarkan. Sebagai anak muda, kita harus paham betul akan betapa pentingnya kemerdekaan bagi suatu bangsa. Kita bisa belajar dari cerita kakek dan nenek kita tentang sulitnya hidup di zaman penjajahan. Tiada hari tanpa peperangan dan rasa takut.

Tidak ada kebebasan berpendapat apalagi menentukan arah bangsa sendiri. Bahkan untuk makan saja susahnya bukan main. Pun banyak sekali pahlawan yang harus gugur demi memperjuangkan kemerdekaan.

2. **Belajar dengan giat, jangan males-males lagi!**

Nah, setelah kita dapat merasakan beratnya hidup di zaman penjajahan, masa masih ingin bermalas-malasan dalam belajar? Itu namanya langkah mundur, kan?

Sekalipun masih ada daerah-daerah pelosok dengan keterbatasan akses pendidikan, kita yang bisa leluasa bersekolah justru harus makin bersemangat dalam belajar.

Dengan ilmu yang dimiliki, siapa tahu kelak kita dapat berkontribusi secara nyata untuk memajukan pendidikan di seluruh pelosok tanah air. Meski belajar secara daring selama pandemik COVID-19 bikin gampang bosan, tetap semangat, ya!

**3. Menggunakan media sosial untuk hal-hal yang positif**

Merasa ini gak ada hubungannya dengan mengisi kemerdekaan? Jangan salah, ketidakbijaksanaan kita sebagai generasi muda dalam bermedia sosial dapat membahayakan masa depan bangsa, lho.

Misalnya, bila saking asyiknya bermedia sosial, kita malah sering ikut menyebarkan berita-berita hoaks yang dapat memecah belah persatuan bangsa. Begitu pula memberikan komentar-komentar yang penuh kebencian.

Kita harus menggunakan media sosial untuk hal-hal yang positif saja. Seperti membuat unggahan-unggahan yang menginspirasi, mengedukasi, dan menghibur.

**4. Bergaul tanpa membeda-bedakan SARA dan selalu tolong-menolong**

Negara kita amatlah kaya. Tak hanya kaya dengan sumber daya alamnya melainkan juga berbagai perbedaan bahasa, budaya, agama, dan sebagainya.

Sudah seharusnya kita bangga dengan banyaknya perbedaan yang ternyata dapat berdampingan dengan rukun. Bukan malah mempermasalahkan perbedaan-perbedaan itu.

Ingat, di masa perjuangan kemerdekaan, seluruh perbedaan itu tidak menjadi masalah. Semua orang memiliki semangat yang sama, yaitu meraih kemerdekaan. Artinya, perbedaan tidaklah melemahkan melainkan justru menguatkan ikatan di antara kita.

**5. Semangat bekerja dan berkarya untuk Indonesia yang makin maju**

Nah, buat kita yang sudah bekerja, kita juga harus menunjukkan peran dalam mengisi kemerdekaan. Ilmu-ilmu yang diperoleh selama bersekolah dan berkuliah wajib kita aplikasikan baik dalam pekerjaan maupun kehidupan sehari-hari.

Kita gak boleh bekerja atau berkarya semata-mata demi mendapatkan uang. Harus ada pula cita-cita untuk membangun negara tercinta dengan memberikan sebanyak mungkin manfaat melalui pekerjaan dan karya kita.

Misalnya, kita yang paham teknologi harus dapat menggunakannya untuk makin memudahkan kebutuhan masyarakat. Sebagai penulis artikel, kita juga dapat menulis artikel-artikel yang bermanfaat untuk pembaca.

Amat disayangkan kalau kemerdekaan yang telah diperoleh dengan pengorbanan nyawa begitu banyak pejuang justru disia-siakan. Lagi pula, lima cara mengisi kemerdekaan di atas sebenarnya gak sulit, kan? Kita semua pasti bisa!

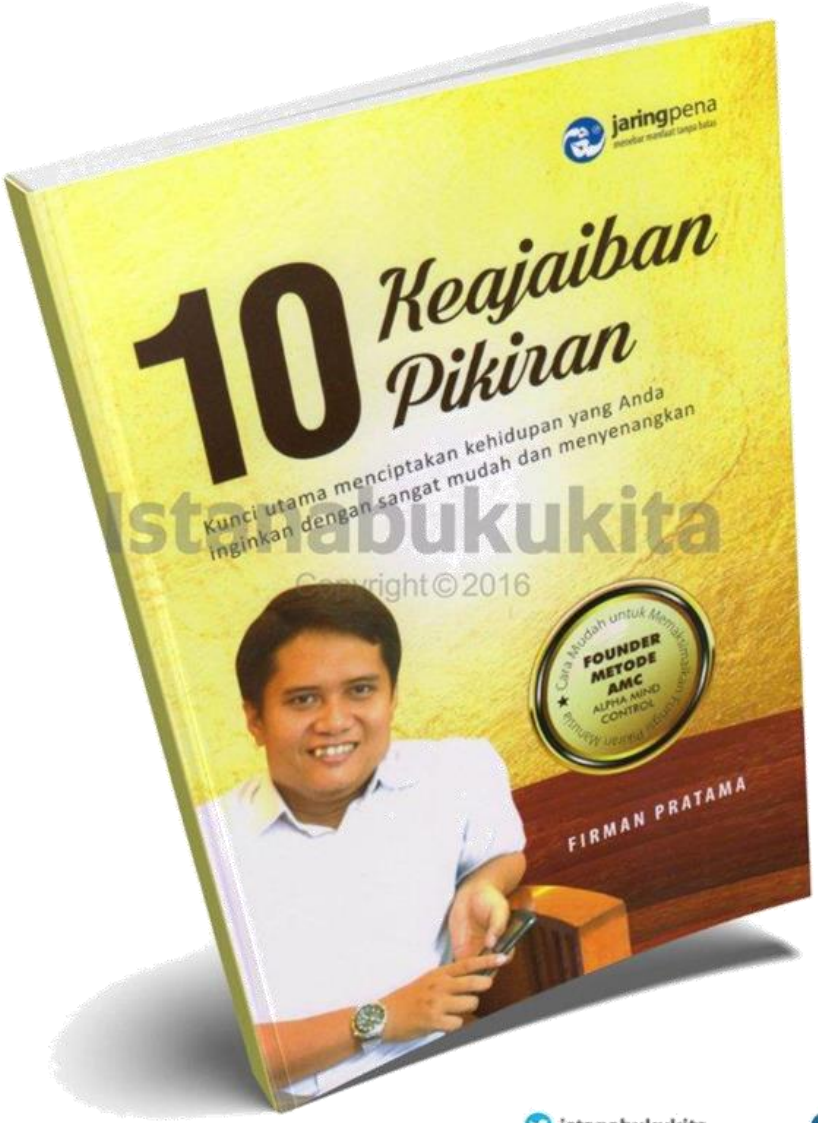


Istanabukukita
Copyright © 2016

BUKU kita

istanabukukita

Istana Bukukita

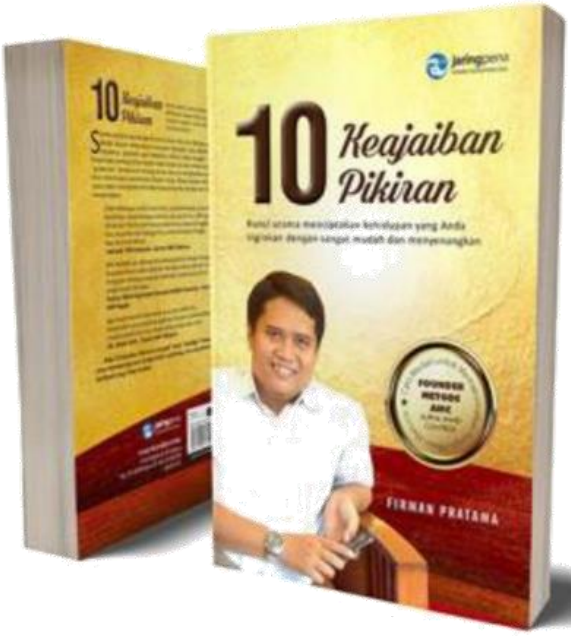

TELAH TERBIT!

Hanya Rp 150ribu

# 10 BUKU KEAJAIBAN PIKIRAN

**Temukan RAHASIA Menggunakan KEAJAIBAN Kekuatan Pikiran dengan Cara yang Mudah, Sederhana dan Penuh Pencerahan DISINI !**

*Tersedia di :*

JP BOOKS Store baca itu asyik...

TOKO BUKU DISKON TOGAMAS

Gramedia

tokopedia

BukalaPak.com

Shopee

Dirgahayu
REPUBLIK
INDONESIA
17 AGUSTUS 1945 - 17 AGUSTUS 2022
www.kekuatansugesti.com | Youtube : CahayaKehidupan
77
PULIH
LEBIH CEPAT
BANGKIT
LEBIH KUAT
Kemerdekaan Sebuah Bangsa dimulai
dari Kemerdekaan setiap Manusia
untuk "Berpikir"
-FirmanPratama-

# 5 Pekerjaan ini Mensugesti Pikiran Generasi Milenial untuk Dapat Uang

## 1.Jadi penulis lepas.

LANGKAH 01

Penulis lepas sering dicari untuk mengisi website, menulis konten, atau membuat review produk tertentu. Semakin kreatif kamu dalam menulis, semakin banyak pundi-pundi uang.

## 2.Buka jasa desain grafis.

LANGKAH 02

Untuk kamu generasi milineal yang kreatif dan menyukai desain grafis, pekerjaan ini bisa jadi ladang uang

INSPIRASI & SOLUSI sugesti

FIRMAN PRATAMA

## 3.Bisnis online shop.

LANGKAH 03

Perkembangan media sosial bisa kamu gunakan untuk bisnis online shop yang merupakan kerja yang bisa dilakukan di rumah.

## 4.Ngisi kursus online.

LANGKAH 04

Kursus online ini biasanya berbasis video atau tatap muka lewat video call. Dengan begitu, kamu tak perlu ngantor hingga 8 jam sehari untuk

## 5.Menjadi Content Creator Youtube (Youtuber)

Kemudahan untuk mengupload video di youtube dan mendapat bayaran yang lumayan mensugesti pikiran banyak generasi milenial menggeluti pekerjaan yang satu ini sebagai youtuber.

LANGKAH 05

firmanpratama_pakarpikiran

www.facebook.com/pakar.sugesti

OLEH-OLEH KHAS SOLO

# ERA JAYA

TERLENGKAP & TERBAIK

*Pilihan Wisata Belanja Jajanan dan Oleh-oleh Terlengkap Khas Kota Solo*

melayani pesanan
ke seluruh wilayah Indonesia

**hotline service :**
**0271-652314, 632227**
**0821 3470 4400**
**081 6677 172**

*Tempat belanja nyaman*

**Alamat :**
Jl. Gatot Subroto No. 132-134
Kalilarangan, Solo, Jawa Tengah - Indonesia
Telp. 0271-652314
email. erajaya8@gmail.com

**Melayani Bus Wisata**
**parkir memadai...**

lintasarta
empowering your future

Lintasarta Digischool

# Raih 3.300 Beasiswa Coding untuk Talenta Digital Muda Indonesia

Ayo kuasai bahasa pemrograman, sekarang!

## Jadilah Developer Expert di Indonesia

Info dan Pendaftaran :
5 April - 23 Mei 2021

lintasartadigischool.dicoding.com

33 Years
SHAPING NATION'S FUTURE

# Dua Ekor Singa

Suatu sore di tengah telaga, terlihat dua orang yang sedang memancing. Tampaknya, ada ayah dan anak yang sedang menghabiskan waktu mereka disana. Dengan perahu kecil, keduanya sibuk mengatur joran dan umpan. Air telaga bergoyang perlahan, membentuk riak-riak air. Gelombangnya mengalun menuju tepian, menyentuh sayap-sayap angsa yang sedang berjalan beriringan. Suasana begitu tenang, hingga terdengar sebuah percakapan.

“Ayah.”

“Hmm..ya..” Sang ayah menjawab pelan. Matanya tetap tertuju pada ujung kailnya yang terjulur. “Beberapa malam ini,” ucap sang anak, “Aku bermimpi aneh. Dalam mimpiku, ada dua ekor singa yang tampak sedang berkelahi dalam hatiku. Gigi-gigi mereka, terlihat runcing dan tajam. Keduanya sibuk mencakar dan menggeram, seperti saling ingin menerkam. Mereka tampak ingin saling menjatuhkan.”

Anak muda ini terdiam sesaat. Lalu, mulai melanjutkan cerita, “Singa yang pertama, terlihat baik dan tenang. Geraknya perlahan namun pasti. Badannya pun kokoh dan bulunya teratur. Walaupun suaranya keras, tapi terdengar menenangkan buatku.”

Ayah mulai menolehkan kepala, dan meletakkan pancingnya di pinggir haluan. “Tapi, Ayah, singa yang satu lagi tampak menakutkan buatku. Geraknya tak beraturan, sibuk menerjang kesana-kemari. Punggungnya pun kotor, dan bulu yang koyak. Suaranya parau dan menyakitkan.”

“Aku bingung, apakah maksud dari mimpi ini. Apakah singa-singa itu adalah gambaran dari sifat-sifat baik dan buruk yang aku punya? Lalu, singa mana yang akan memenangkan pertarungan itu, karena sepertinya mereka sama-sama kuat?”

Melihat anaknya yang baru beranjak dewasa itu bingung, sang Ayah mulai angkat bicara. Dipegangnya punggung pemuda gagah di depannya. Sambil tersenyum, ayah berkata, “Pemenangnya adalah, yang paling sering kamu beri makan.”

Ayah kembali tersenyum, dan mengambil pancingnya. Lalu, dengan satu hentakan kuat, di lontarkannya ujung kail itu ke tengah telaga. Tercipta kembali pusaran-pusaran air yang tampak membesar. Gelombang riak itu kembali menerpa sayap-sayap angsa putih di tepian telaga.

Begitulah. Setiap diri kita, punya dua ekor “singa” yang selalu bersaing. Keduanya, memang selalu saling menjatuhkan. Mereka berusaha untuk menjadi pemimpin bagi yang lainnya. Pertarungan diantara mereka, tak pernah tuntas, karena bisa jadi sering terjadi pergantian pemenang bagi keduanya. Kalah-menang, dalam persaingan macam ini, layaknya mata koin yang selalu berganti-ganti. Dan kita sering dibuat bingung, sebab kedua kekuatan baik-buruk ini terlihat sama kuatnya.

Tapi, siapakah pemenangnya saat ini dalam diri Anda? Singa yang kokoh, dengan bulu-bulu yang teratur, dan gerakan yang mantap serta pasti, ataukah singa yang sibuk menerjang kesana kemari, dengan bulu-bulu yang koyak, dan seringai yang menakutkan?

Lalu, singa macam apa yang kini sedang menguasai Anda, “singa” yang optimis, pantang menyerah, tekun, sabar, damai, rendah hati, dan toleran, ataukah “singa” yang pesimis, tertekan, mudah menyerah, sombong dan penuh dengki?

Saya percaya, kita sendirilah yang menentukan kemenangan bagi kedua singa-singa itu. Jika kita sering memberi “makan” pada singa yang damai tadi, maka imbalan kebaikanlah yang akan kita dapatkan. Jika kita terbiasa untuk memupuk optimis dan pantang menyerah, maka “singa” keberhasilan lah yang akan kita peroleh. Namun sebaliknya, jika setiap saat kita memendam marah, menebar prasangka dan dengki, bersikap tak sabar dan mudah menyerah, maka akan jelaslah “singa” macam apa yang jadi pemenangnya.

Biarkan “singa-singa” penuh semangat hadir dalam jiwa Anda. Rawatlah singa-singa itu dengan keluhuran budi, dan kebersihan nurani. Susunlah bulu-bulu kedamaiannya, cermati terus rahang persahabatannya. Perkuat punggung optimisnya dan pertajam selalu kuku-kuku kesabaran miliknya. Biarkan singa ini yang jadi pemenang.

Namun, jangan biarkan “singa-singa” pemarah menguasai pikiran Anda. Jangan pernah berikan kesempatan bagi kedengkian itu untuk membesar, dan menjadi penghalang keberhasilan. Jangan biarkan rasa pesimis, jiwa yang gundah, tak sabar dan rendah diri menjadi pemimpin bagi Anda.

## KUMPULKAN POINNYA DAN NIKMATI SEDERET KEUNTUNGAN EKSKLUSIF BLIBLI.COM REWARDS!

**MELAKUKAN TRANSAKSI**

Belanja & dapatkan poin sesuai yang tertera di product detail

**LOGIN MEMBER**

Login akun Blibli.com
**50 Poin**

**SOCIAL SHARING**

Share melalui tombol social media di product detail
**50 poin**

**ULASAN PRODUK**

Tulis ulasan produk yang sudah dibeli di product detail
**200 poin**

blibli.com

KAMIS GANTENG
HANYA DI BLIBLI.COM

DISKON HINGGA

**62%***

KEJUTAN BERAGAM PRODUK PILIHAN DI ULANG TAHUN BLIBLI.COM

0% CICILAN 0% SEMUA PRODUK

GRATIS PENGIRIMAN SELURUH INDONESIA

*Syarat dan ketentuan berlaku

**CommonwealthBank**

**CommonwealthBank**

make it **happen**

pristine
Life is simple.
Just add water.
pristine
NAY'S MART

pristine
#detoxsetiaphari
pristine

pristine
JAPAN TECHNOLOGY
pH 8+
NIHON TRIM
Sehat itu Mudah
Detox setiap hari
Air Minum Alkaline dengan teknologi Nihon Trim Jepang
Agen Resmi : Toko TIRTA ADI Mobile/WA : 0819 0636 4148

Workshop AMC Online

**Bulan Juli 2022**

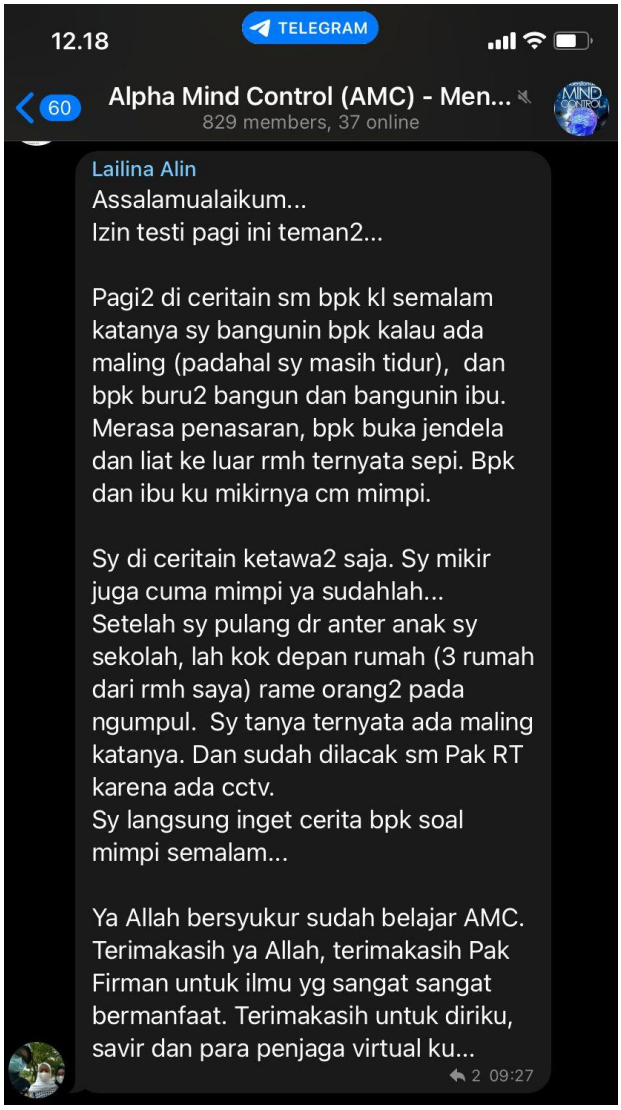
12.18
TELEGRAM
60
Alpha Mind Control (AMC) - Men...
829 members, 37 online
Lailina Alin
Assalamualaikum...
Izin testi pagi ini teman2...
Pagi2 di ceritain sm bpk kl semalam katanya sy bangunin bpk kalau ada maling (padahal sy masih tidur), dan bpk buru2 bangun dan bangunin ibu. Merasa penasaran, bpk buka jendela dan liat ke luar rmh ternyata sepi. Bpk dan ibu ku mikirnya cm mimpi.
Sy di ceritain ketawa2 saja. Sy mikir juga cuma mimpi ya sudahlah...
Setelah sy pulang dr anter anak sy sekolah, lah kok depan rumah (3 rumah dari rmh saya) rame orang2 pada ngumpul. Sy tanya ternyata ada maling katanya. Dan sudah dilacak sm Pak RT karena ada cctv.
Sy langsung inget cerita bpk soal mimpi semalam...
Ya Allah bersyukur sudah belajar AMC. Terimakasih ya Allah, terimakasih Pak Firman untuk ilmu yg sangat sangat bermanfaat. Terimakasih untuk diriku, savir dan para penjaga virtual ku...
2 09:27

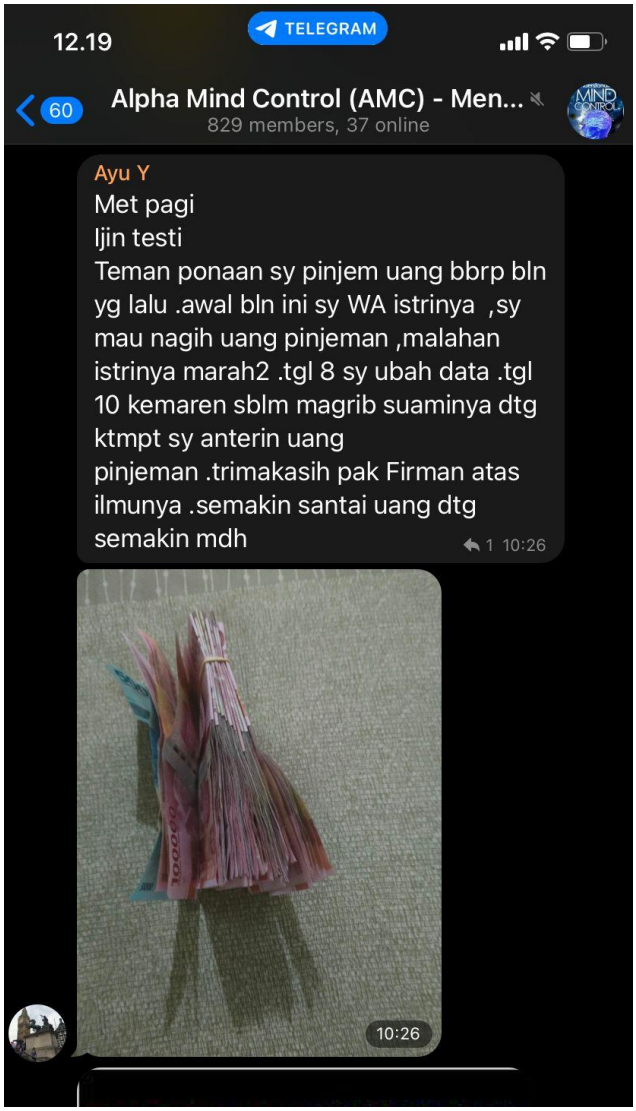
12.19
TELEGRAM
60
Alpha Mind Control (AMC) - Men...
829 members, 37 online
Ayu Y
Met pagi
Ijin testi
Teman ponaan sy pinjem uang bbrp bln yg lalu .awal bln ini sy WA istrinya ,sy mau nagih uang pinjeman ,malahan istrinya marah2 .tgl 8 sy ubah data .tgl 10 kemaren sblm magrib suaminya dtg ktmpt sy anterin uang pinjeman .trimakasih pak Firman atas ilmunya .semakin santai uang dtg semakin mdh
1 10:26
10:26

Firman Pratama - Pakar Pikiran
KITAB
101
KALIMAT SUGESTI
AJAIB
Kumpulan Kalimat Sugesti Yang
Terbukti Ajaib untuk Mengubah Kehidupan
Dengan Cepat dan Mudah
www.kekuatansugesti.com
KALIMAT SUGESTI
AJAIB

# Curhat Pikiran

**Pertanyaan :**

Assalamualaikum mas firman, saya suka dengan majalah sugesti. Dan saya sudah memiliki buku 10 keajaiban pikiran. Saya mau nanya mas, bagaimana dengan berbagai jenis terapi yang banyak saat ini. Ada terapi air, terapi energi dsb. Apakah itu semua pikiran?

Inas-Jakarta, 0811xxxx

**Jawaban :**

Waalaikumsalam, terima kasih atas pertanyaannya. Semua terapi-terapi yang anda maksud itu sesungguhnya adalah pemberian sugesti kepada pikiran manusia. Untuk memahami apa itu sugesti, maka coba baca artikel di majalah ini atau di website www.kekuatansugesti.com ya. Bahwa semua tulisan, semua bacaan dan semua omongan itu adalah sugesti. Lalu isi kepala kita, itu juga adalah sugesti-sugesti yang masuk kedalam pikiran kita dari lingkungan.

**Pertanyaan :**

Mas firman, saya seorang istri dari suami yang sekarang sedang menganggur. Saya membantu dengan berjualan didepan rumah. Saya suka dengan channel youtube mas firman yaitu cahaya kehidupan. Yang saya tanyakan, kenapa Tuhan memberikan saya situasi yang seperti ini ya mas? saya sudah sering shalat malam tapi hidup tetap saja. Mohon pencerahannya

Ibu Sulami-Temanggung, 0817xxxx

**Jawaban :**

Terima kasih ibu atas pertanyaannya, ibu harus semangat dalam menjalani kehidupan. Ibu harus menyadari bahwa ketika ibu mengeluh maka pasti hidup ibu semakin tidak nyaman. Yang harus dilakukan adalah ibu harus mengubah setiap pola pikir ibu, mengubah semua yang terbersit di pikiran. Karena apa yang terjadi dalam hidup seseorang itu adalah hasil dari pikirannya sendiri. Jadi kalau ibu sering shalat malam maka itu baik, tapi harus dibarengi dengan mengubah cara berpikir ibu ya.

**Pertanyaan :**

Saya mau bertanya, apakah yang dimaksud mas firman di semua artikel yang mas dengan kata pikiran adalah pikiran bawah sadar? karena sepertinya mas firman tidak pernah menggunakan kata pikiran bawah sadar, kenapa ya mas?

-Indra-085632xxxx

**Jawaban :**

Saya sepertinya sudah membuat sebuah video tentang beda antara pikiran bawah sadar dan pikiran sadar di channel cahaya kehidupan. Coba deh dilihat ya. Pikiran sadar dan pikiran bawah sadar itu sebenarnya cuma nama saja, banyak orang menggunakan istilah pikiran super sadar, pikiran ekstra sadar atau nama lainya. Itu semua tidak penting, yang penting adalah isi dari pikiran kita

Bagi anda yang memiliki pertanyaan seputar kehidupan, bisa mengirimkan melalui sms,whatsapp/line di 0856.46.000.981 atau acc facebook di facebook.com/wahana.sejati

www.kekuatansugesti.com www.fb.com/pakar.pikiran @ahli_hipnotis firmanpratama_pakarpikiran

TRANS PARK
JUANDA

# TRANSPARK JUANDA

THE NEW ICON OF BEKASI CITY

## - WORLD CLASS ENTERTAINMENT -

TRANS SnoW World

## THE FIRST INDOOR SNOW AREA IN INDONESIA

*Wahana Salju terbesar dan pertama di indonesia yang menggunakan salju asli yang lembut banyak permainan di dalamnya yang bisa anda lakukan.*

# - INTERNATIONAL SCHOOL -

## OUR MAJORS

- BUSINESS STUDIES
- DIGITAL MEDIA COMMUNICATION AND ADVERTISING
- PERFORMING ARTS COMMUNICATION
- MASS MEDIA COMMUNICATION
- ENTREPRENEURSHIP AND BUSINESS COMMUNICATION
- HOSPITALITY MANAGEMENT COMMUNICATION & MICE

LONDON SCHOOL of Public Relations
Jakarta
GRADUATE SCHOOL of COMMUNICATION

## THE LEADING GRADUATE SCHOOL OF COMMUNICATION

### *Vision*

To be the role model in Communication Science application and development in Indonesia and recognized Internationally.

### *Mission*

To prepare ready-to-work graduates with the competencies and skills to excel in an international environment.
To create education and learning based on cutting edge technology and knowledge in Communication science.
To provide the best educational quality system supported by specific expertise in communication studies.
To provide a venue for research in the development of communication science with community based outcomes.
To establish and maintain collaboration with local and international institutions.
To actively take part in the enormous challenge of community development and to be an important contributor to society as a whole.

# - ONE STOP LIVING SUPERBLOCK -

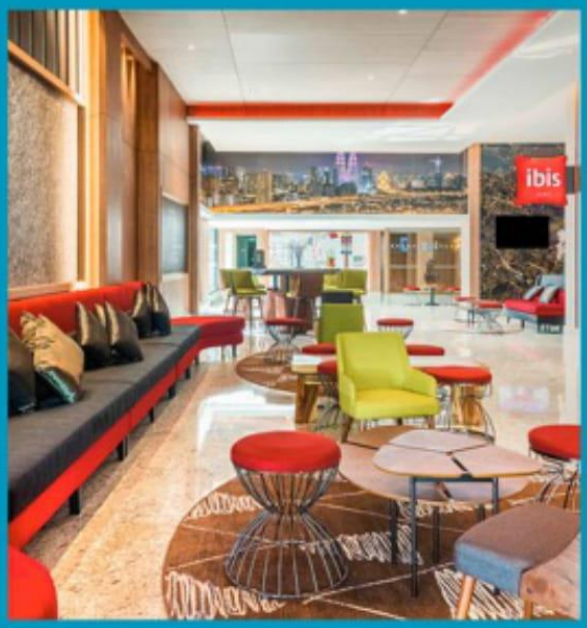


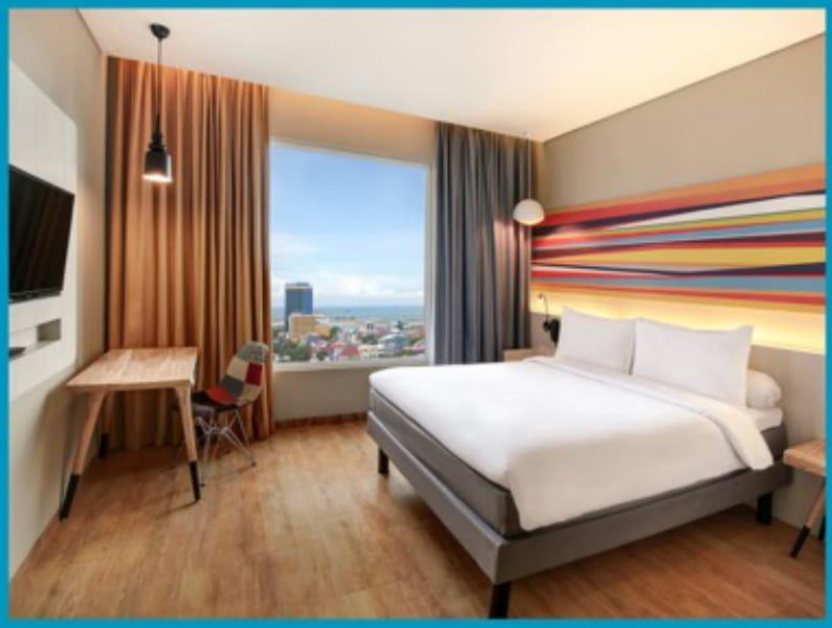

## HOTEL

*Menjadikannya Transpark Juanda sebagai Salah satu tujuan wisata di kota bekasi, membuat area ini akan kedatangan wisatawan dari berbagai daerah, sehingga di bangun sebuah hotel berbintang di tengah kawasan yang akan menjadikan transpark juanda menjadi destinasi wisata terbaik yang super lengkap.*

## SHOP HOUSES

*Area Komersil yang akan menjadi pusat bisnis dan mempermudah para penghuni apartemen untuk memenuhi kebutuhan hidup.*

# INTEGRATED WITH
# - TRANSIT ORIENTED DEVELOPEMENT -

*Terletak strategis di kota bekasi, yang memiliki akses dan lokasi terbaik di Jl. Ir. H. Juanda No 180 Sehingga akses transportasi menjadi sangat mudah. Seperti stasiun commuter line hanya berjarak sekitar 200 meter, halte transjakarta yang berada tepat di depan Transpark Juanda dan disediakan pula shutle bus menuju stasiun LRT, dan jika anda menggunakan kendaraan pribadi pun, akses Tol bekasi timur dan Tol bekasi barat tak jauh dari lokasi.*

# - HIGH CLASS FACILITIES -

# - HIGH CLASS FACILITIES -

## *Sky* GARDEN

*360⁰ Pemandangan kota bekasi bisa anda nikmati setiap hari di atas ketinggian, dengan adanya lapangan terbuka hijau dan udara yang segar, anda akan bisa menghidrup kesegaran alami di kota bekasi.*

## SPORT *Centre*

GYM CENTRE

SPORT FIELD

*Untuk Menunjang Kualitas hidup anda,*
*Transpark Juanda memberikan Fasilitas yang bisa anda nikmati setiap hari.*
*yaitu arena olahraga seperti Lapangan Olahraga dan Gym Centre,*
*yang akan membuat anda dan keluarga hidup sehat dan bugar.*

# - MASTERPLAN -

LEGEND

1. TRANSPARK MALL
2. TRANS SNOW WORLD
3. LSPR
4. HOTEL
5. SHOP HOUSE
6. JADE TOWER
7. SAPHIRE TOWER
8. RUBY TOWER
9. EMERALD TOWER
10. DIAMOND TOWER
11. SWIMMING POOL
12. JOGGING TRACK
13. PRIVATE WATERPARK
14. SPORT CENTRE

# - TYPICAL UNIT -

TYPE **STUDIO**

TYPE **STUDIO 2**

TYPE **2BR** / TYPE **2BR A**

TYPE **2BR B** / TYPE **2BR C**

TYPE **3BR**

# - FLOORPLAN -

## - EMERALD TOWER -

**TYPE STUDIO**
SGFA = 23,60 SQM

**TYPE STUDIO 2**
SGFA = 27,07 SQM

**TYPE 2BR A**
SGFA = 50,55 SQM

**TYPE 2BR B**
SGFA = 50,55 SQM

**TYPE 3BR**
SGFA = 74,27 SQM

## - JADE TOWER -

**TYPE STUDIO**
SGFA = 23,99 SQM

**TYPE STUDIO 2**
SGFA = 27,51 SQM

**TYPE 2BR C**
SGFA = 51,38 SQM

**TYPE 3BR**
SGFA = 75,50 SQM

## - RUBY TOWER -

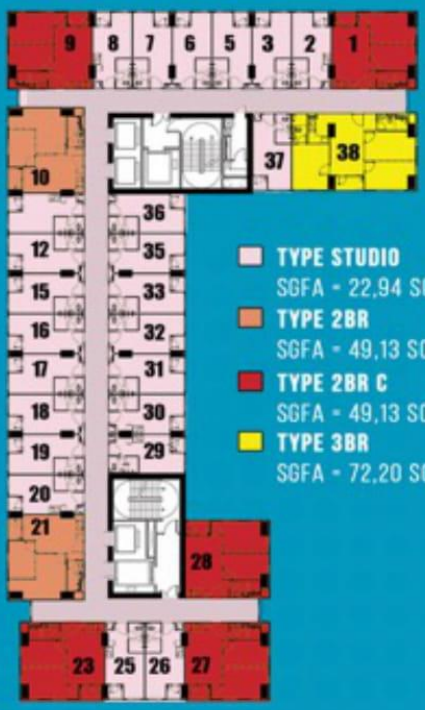


**TYPE STUDIO**
SGFA = 22,94 SQM

**TYPE 2BR**
SGFA = 49,13 SQM

**TYPE 2BR C**
SGFA = 49,13 SQM

**TYPE 3BR**
SGFA = 72,20 SQM

## - SAPHIRE TOWER -

**TYPE STUDIO**
SGFA = 23,55 SQM

**TYPE 2BR C**
SGFA = 50,44 SQM

**TYPE 3BR**
SGFA = 74,12 SQM

# - SPESIFICATION -

| | |
|---|---|
| **Exterior** | Dinding precast dicat tahan cuaca<br>Pintu / Jendela kaca dengan rangka alumunium |
| **Dinding** | Bata ringan untuk sekat antar unit<br>Finish Plester + aci + cat |

**RUANG KELUARGA, RUANG TIDUR, RUANG MAKAN**

| | |
|---|---|
| Lantai | Homogeneous Tile |
| Plafon | Exposed Finishing cat |

**KAMAR MANDI**

| | |
|---|---|
| Lantai | Keramik |
| Dinding | Keramik |
| Plafon | Gypsum board finishing cat |
| Sanitair | Shower, kran shower<br>Closet duduk, jet washer<br>Wastafel, Kran, mirror |

**PANTRY**

| | |
|---|---|
| Lantai | Homogeneous Tile |
| Plafon | Gypsum board finishing cat |

**PINTU**

| | |
|---|---|
| Pintu utama | Engineering door |
| Pintu kamar tidur | Engineering door |
| Pintu kamar mandi | PVC |
| Pintu balkon | Pintu kaca + kusen alumunium |

**INSTALASI**

| | |
|---|---|
| Listrik | 1300 VA ( unit Studio )<br>2200 VA ( unit 2BR )<br>3500 VA ( unit 3BR ) |
| Air | Standard / setara PDAM |

# - BEST ACCESS & LOCATION -

a member of :

CTCORP

021 8269 1999

MARKETING GALLERY

Transpark Mall Lantai GF
Jl. I.r. H. Juanda No. 180
Bekasi

Disclaimer: All information, specifications and plans contained here may be subject to change by us and/ or competent authorities as may be required and do not from part of an offer or contract. All renderings, depictions and illustrations are artistic impressions only. Photographs do not necessarily represent built standart specification. Floor areas are approximate measurements and are subject to final survey, likewise models shown here are artistic impression only and should not be considered as representation of fact.

@transparkjuanda_official  transparkjuandaofficial  www.transpark.co.id

Hotel
BIDAKARA
FANCY TUNJUNGAN SURABAYA
PAKET
PERNIKAHAN
Harga mulai.
IDR 27.000.000 nett

Hotel
BIDAKARA
FANCY TUNJUNGAN SURABAYA
Relax & Fun @ Swimming Pool
SPECIAL PROMO
ONLY
RP 15.000 NETT (*)
* Terms and conditions apply
BIDAKARA FANCY TUNJUNGAN
@bidakarafancytunjungan
www.bidakarafancytunjungan.com

Hotel
BIDAKARA
FANCY TUNJUNGAN SURABAYA
SOUP
PINDANG
PATIN
Rp 35.000 ++

## YAKIN KAMU & 10 TEMEN KAMU BISA ABISIN INI ????

# MONSTER PIZZA

IDR 398,000 / Pan

Termasuk 1 Pitcher Cordial Juice

Reservasi 4 Jam sebelumnya

harrismalang | harrissimomalang | harrismalang

HARRIS Hotel & Conventions Malang | HARRIS Malang

TAUZIA HOTELS

BNC
bank neo commerce
neobank
Beli pulsa, paket data,
dan layanan lainnya jadi makin mudah
dengan fitur "Tagihan & Top Up"
Baru
Tagihan & Top Up
Gunakan sekarang!
Download aplikasi neobank sekarang!
Google Play
App Store

BNC
bank neo commerce
neo+
Apapun pilihanmu,
deposito Neo WOW
siap bantu mewujudkan karena
bunganya hingga 8% p.a.
Langsung dapet cuan maksimal!

BNC
bank neo commerce
neo+
Cukup dengan
~~Rp1 juta~~
Rp200 ribu
kamu udah
bisa buka deposito
Neo WOW*
Nikmati bunga 7% + 1% p.a.
untuk tenor 1 bulan
neo+
Cara efektif raih bunga tinggi
Deposito aman
Bunga tinggi
Gratis tarik-simpan
Eksklusif
Rekomendasi
Bunga tinggi dan aman
7% +1% p.a.
1 bulan • Mulai dari Rp200.000
Buka Deposito
*Khusus pengguna baru
Download neo+ sekarang!
Google Play
App Store

BNC
bank neo commerce
neobank
NIKMATI KEMUDAHAN
LAYANAN PERBANKAN
DALAM 1 GENGGAMAN
Download di
App Store
TEMUKAN DI
Google Play
Hi, NEO
Total Saldo
Rp123,456,789.0
Scan QR
Cashback
Tambah Saldo
Transfer
Histori
Waspada Tindakan Penipuan
Rekening
Deposito
Ajak Teman
Neo Promo
Popular
Pembayaran VA
Beta
Dunia Neo
Neo Jurnal
Top Up Neo NOW!
Neo NOW
+Rp0.00
Bunga kemarin
Tambah Dana
Lainnya

# Solusi Tepat Beriklan di Majalah Digital Terbaik

**www.kekuatansugesti.com**

## 7 Alasan Mengapa beriklan di Majalah Kekuatan Sugesti 10x lebih cepat menaikkan omzet bisnis anda

### Didownload lebih dari 2.500x/ hari, lebih 50.000/bulan

Iklan anda dilihat dari lebih dari 60.000 pembaca setia majalah kekuatan sugesti. Bayangkan jika setiap pembaca tadi membagikan majalah kekuatan sugesti ke satu teman temannya, maka sudah menjadi 60.000 x 2 = 120.000 pembaca tadi membaginya lagi. Luar biasa kan potensi pembaca iklan yang ada.

### Desain iklan anda sendiri sesuai kebutuhan

Majalah kekuatan sugesti memberikan berbagai ukuran iklan dari full 1 halaman, 1/2 halaman, 1/4 halaman, sampai 1/6 halaman. Sesuai dengankebutuhan anda.

### Iklan sekali untuk selamanya

Iklan anda terus terpasang di majalah kekuatan sugesti begitu anda memasang iklan di halaman majalah kekuatan sugesti edisi bulan A maka iklan anda tetap bertahan di edisi bulan A tersebut, dan karena bentuk majalah kekuatan sugesti adalah pdf (digital) maka otomatis iklan anda pun tetap di majalah kekuatan sugesti sampai kapanpun.

### Iklan pasti terbaca dan tersimpan

Ketika iklan anda terpasang di salah satu halaman majalah kekuatan sugesti maka pasti terbaca sebab layout iklan didesain menyatu dengan artikel, dan ketika majalah kekuatan sugesti disimpan di PC (notebook, laptop), memori flashdisk/ hard disk maka otomatis iklan anda pun juga tersimpan.

### Dapat dibaca dimanapun

Majalah kekuatan sugesti bisa dibaca di desktop/ laptop dan juga tablet serta perangkat mobile lainnya karena berbentuk digital maka bisa di unduh dan dibaca dikantor, dirumah, dimobil, dicafe bahkan di kamar mandi. itu juga artinya iklan anda lebih luas masuk ke pikiran pembaca.

### Tidak ada penjadwalan

Jika anda memasang iklan di media digital lainnya, anda pasti dibatasi oleh waktu. Iklan di situs internet media berita, maka pasti harus bergantian sesuai durasi waktu. Tetapi, di majalah kekuatan sugesti, iklan anda pasti berumur selamanya. Karena begitu sudah terpasang di satu edisi maka sampai selamanya tetap ada di edisi itu

### Iklan awet dan bisa menjadi viral

Karena bentuk digital maka iklan anda di majalah tidak akan hancur, tidak akan sobek, tidak akan rusak. Dan terdapat potensi besar menjadi viral tersebar dengan sendirinya melalui media sosial. Karena dengan ukuran majalah kekuatan sugesti yang cukup kecil sehingga menjadi sangat mudah untuk di sebarkan melalui whatsapp, bbm, line, facebook dan media sosial lainnya.

## Demografi Pembaca Majalah Kekuatan Sugesti

| Pria | Wanita |
|---|---|
| 78% | 22% |

| | | |
|---|---|---|
| 18 - 24 tahun | - | 18% |
| 25 - 34 tahun | - | 35% |
| 35 - 40 tahun | - | 28% |
| 41 - 49 tahun | - | 12% |
| 50 - 59 tahun | - | 4% |
| 60 > | - | 3% |

## 50 Ribu Pembaca Majalah Kekuatan Sugesti/ bulan

- **75%** Mendownload langsung dari www.kekuatansugesti.com
- Rata-rata membagikan majalah kekuatan sugesti ke **2 orang** lainnya (teman atau keluarga)
- **100%** pembaca mengatakan puas dan senang terhadap materi majalah kekuatan sugesti
- **87%** selalu menantikan edisi terbaru setiap bulannya
- **91%** selalu membaca majalah kekuatan sugesti sampai halaman terakhir