INSPIRASI DAN SOLUSI
sugesti

TAHUN 2021 SUDAH BERUBAH MENJADI 2022 LALU APA YANG BERUBAH DARI DIRI ANDA

5 SIKAP YANG WAJIB DILAKUKAN DI AKHIR TAHUN SUPAYA MENUTUP TAHUN 2021 DENGAN PENUH KEBAIKAN

3 LANGKAH AJAIB INI SANGAT PAS DILAKUKAN SETIAP MENJELANG PERGANTIAN TAHUN BARU

MENUTUP AKHIR TAHUN 2021 DENGAN KEBAIKAN

WWW.KEKUATANSUGESTI.COM

DESEMBER 2021

Pilihan
Sempurna
Banyak Kuota
dan Reward
Istimewa
Halo • Kick! GOLD
Paket mulai
100 ribu
Kuota hingga
50 GB
Halo • Kick! PLATINUM
Paket mulai
300 ribu
Kuota hingga
200 GB
Segera aktifkan di
GraPARI terdekat
kartuHalo
Just for you

Terluas
Tercepat
4G LTE
TELKOMSEL
ISI PULSA MINIMAL Rp 20.000
DAPAT KUOTA HINGGA
10 GB*
Buruan ikuti promo
PESTA KUOTA
Makin banyak isi pulsa,
makin banyak dapat kuota!
simPATI

Fakta #KuotaKeluarga

Tidak semua nomor telkomsel bisa menggunakan #KuotaKeluarga?

Faktanya, pelanggan **simPATI, KartuAS, LooP,dan KartuHalo** bisa gunakan #KuotaKeluarga

Pakai #KuotaKeluarga internet lambat karena dipakai bersamaan?

Faktanya, **kecepatan internet tetap stabil** karena bukan tethering #KuotaKeluarga

#Kuota Keluarga mahal?

Faktanya, Pakai #KuotaKeluarga **lebih hemat 30% dari** internet regular

#KuotaKeluarga sama dengan *tethering*?

Faktanya, Pakai #KuotaKeluarga **tidak harus bersama sama** di satu tempat

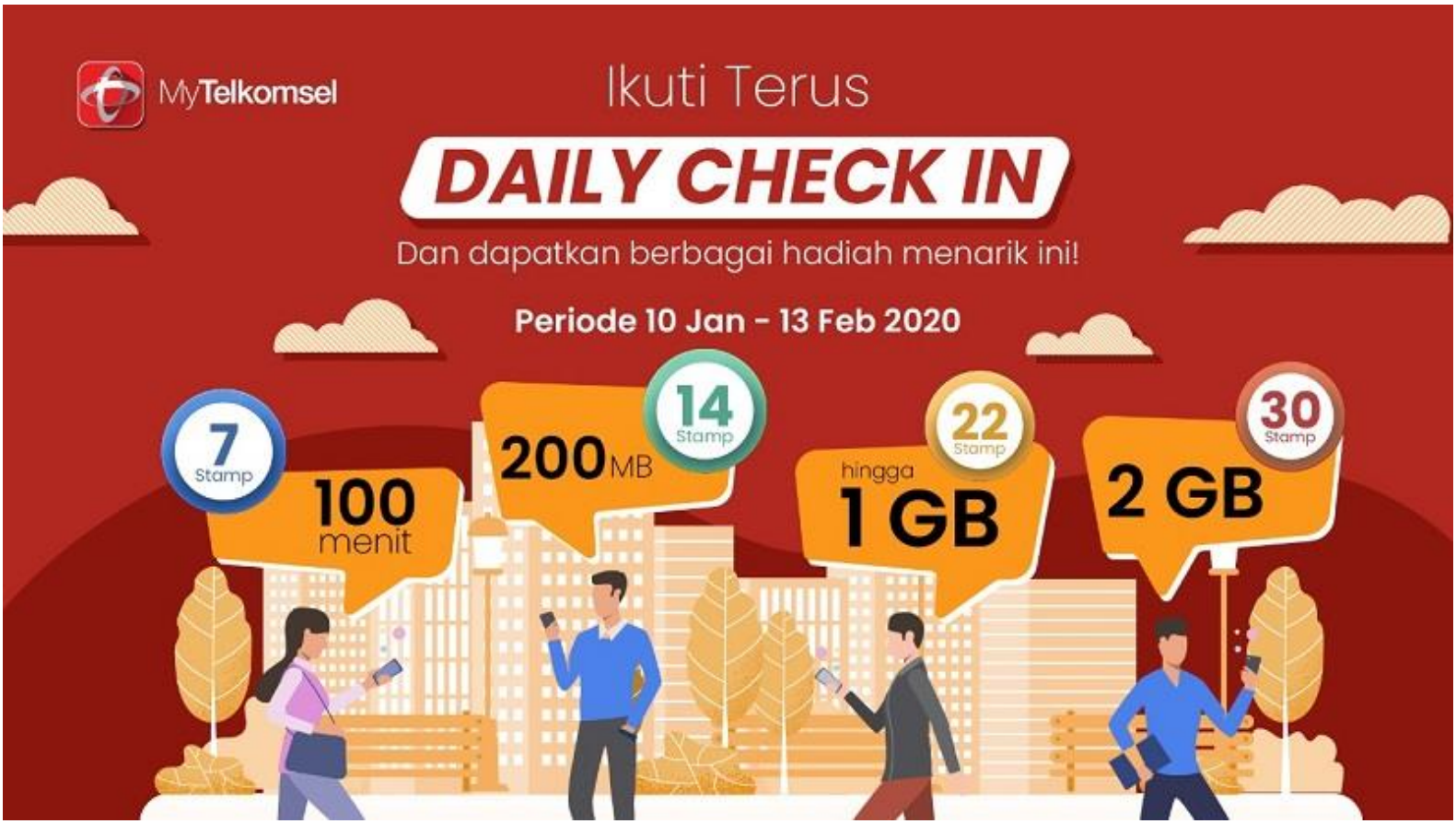
MyTelkomsel
Ikuti Terus
DAILY CHECK IN
Dan dapatkan berbagai hadiah menarik ini!
Periode 10 Jan - 13 Feb 2020
7 Stamp
100 menit
14 Stamp
200 MB
22 Stamp
hingga 1 GB
30 Stamp
2 GB

gopay
DICARI!
2 Top spender untuk diajak ke Korea
Beli produk Telkomsel di gopulsa sebanyak-banyaknya.
Periode 15 Januari - 15 Februari 2019
*S&K Berlaku
TELKOMSEL
by Telkom Indonesia

SUGESTI | Daftar Isi

01

Redaksi

Doa Akhir Tahun

06

Catatan Kecil

5 Sikap Yang Wajib Dilakukan Di Akhir Tahun Supaya Menutup Tahun 2021 Dengan Penuh Kebaikan

10

Kekuatan Sugesti

Tahun 2021 Sudah Berubah Menjadi 2022, Lalu Apa Yang Berubah Dari Diri Anda

13

Inspirasi

Bagaimana Memulai Bisnis Dengan Modal Yang Minim? Ini Caranya!

18

Alpha Telepati

Bisakah Menarik Uang Dengan Ilmu Alpha Telepati? Baca Penjelasannya Disini!

23

Kekuatan Diri

3 Langkah Ajaib Ini Sangat Pas Dilakukan Setiap Menjelang Pergantian Tahun Baru

27

Inspirasi Tokoh

ISAAC Newton

| Daftar Isi

31

Motivasi

10 Hal Yang Harus Dilepaskan Di Akhir Tahun Ini

36

Sugesti dalam Gambar

39

Metaphore

Kisah Batu, Kerikil Dan Pasir

45

Dokumentasi

46

Testimoni Peserta AMC

47

Curhat Pikiran

Doa Di Akhir Tahun

Tanpa anda sadari waktu terus berjalan dan kita sudah sampai di penghujung tahun 2021, pasti anda berkata “rasanya baru kemarin masuk tahun baru 2021, sekarang sudah habis nih tahun”, benar kan? Waktu memang terasa cepat bagi kita yang terus mengisinya dengan hal-hal yang bermanfaat, karena dengan mengisi waktu dengan bermanfaat maka ketika tahun sudah berada diujung seperti saat ini kita bisa mengingat dan mengenang apa saja manfaat yang sudah kita hasilkan di tahun 2021 ini. Walaupun ada beberapa hal yang mungkin anda anggap sebuah kesalahan, maka mungkin Tuhan menilainya bukan kesalahan? Diujung tahun ini berpikirlah sebaik mungkin, bahwa apapun yang sudah kita lakukan di tahun ini adalah yang terbaik yang bisa kita lakukan.

Bukankah itu juga termasuk DOA, ya..sebab Tuhan pernah berfirman “AKU sesuai prasangka makhluk-KU”. Tuhan tidak menilai atau mengnhakimi siapa pun. Anda menghakimi diri Anda sendiri berdasarkan konsep dan kepercayaan yang Anda pegang. Anda selalu memilih-milih pemikiran, dan itu membuat Anda menghakimi diri sendiri. Di mata Tuhan, Anda Sempurna. Ketika akhirnya Anda mencapai suatu kesadaran dimana Anda mengampuni diri sendiri dan membersikan hati serta pikiran Anda, masa lalu terlupakan dan tidak di ingat lagi.

Menuai apa yang telah Anda tabur ternyata hanya pasti berlaku jika Anda tidak berdoa atau melakukan perenungan dalam kebenaran-kebenaran Tuhan. Namun, pernyataan dan doa asal-asalan tidak akan mengubah apa pun. Rasa lapar dan dahaga yang besar akan kasih dan damai Tuhan, ditambah hasrat yang luar biasa untuk berubah, sangat penting untuk menghapus kejelekan. Karena kejelekan pasti akan muncul karena pemikiran yang negatif dan destruktif.

DOA bisa Mengubah Hidup Anda

Sekitar lima tahun yang lalu di Jogja, saya berbicara dengan seorang pria yang mengaku telah membunuh seseorang. Ia memiliki hasrat yang besar untuk mengubah dirinya dan untuk lahir kembali secara mental dan spiritual. Saya menuliskan sebuah doa khusus untuknya dengan petunjuk untuk mengucap doa ini paling tidak tiga kali sehari, atau lebih sering, jika mau. Berikut adalah doa yang saya berikan padanya: Selama lima belas atau dua puluh menit, beberapa kali sehari, ia harus dengan lembut bersuara, dan dengan penuh kasih menyatakan dan merasakan bahwa cinta, damai, keindahan, keanggunan serta kebaikan Tuhan mengalir melalui pikiran dan tubuhnya untuk memurnikan, membersihkan, menyembuhkan, dan memulihkan jiwanya. Dengan melakukannya secara teratur, semua kualitas dan sifat Tuhan ini perlahan-lahan terbangun dalam dirinya.

Yang paling menarik dan mengagumkan adalah kelanjutan dari doa tulusnya itu. Setelah beberapa bulan, ia memberitahu saya bahwa pada suatu malam seluruh tubuh dan pikirannya, serta ruangan dimana dia berada, dipenuhi cahaya. Ia buta selama beberapa saat karena cahaya itu. Ia mengatakan pada saya bahwa ia hanya ingat saat itu dunia ada di dalam dirinya dan bahwa ia merasakan kedahsyatan dan kasih Tuhan. Perasaan tidak bisa di lukiskan dengan kata-kata. Itu adalah momen yang tak terlupakan. Ia benar-benar pria yang berbeda ; ia mengalami dan mengekspresikan cinta Surgawi di dalam pikirannya. Saya tahu bahwa kemudian ia mulai mengajarkan cara hidup yang benar pada orang lain, dan saya yakin saat ini ia masih melakukannya.

Ketika waktu mengalami pergantian tahun, maka anda bisa mengucapkan sebuah DOA kepada Tuhan untuk selalu membimbing hidup kita, menemani kita dengan memberikan cahaya-Nya melalui Pikiran kita untuk terus dapat melangkah menuju apapun yang kita inginkan.

DOA di akhir tahun akan me-recall semua memori di pikiran kita tentang semua hal yang pernah kita lakukan dalam setahun ini, apapun wujud dari kenangan itu Positif maupun Negatif itu semua tergantung diri kita yang memaknainya, jadikan semua itu menjadi pengalaman terindah di tahun 2021 untuk membuat kita menjadi lebih maju, lebih sukses dan lebih mudah meraih apapun yang kita inginkan di tahun 2022.

Selamat Menjalani Perubahan Tahun dan Sadarilah bahwa pikiran Anda memegang peranan penting dalam hidup anda

Firman Pratama

SAMSUNG
Galaxy Note10 | 10+

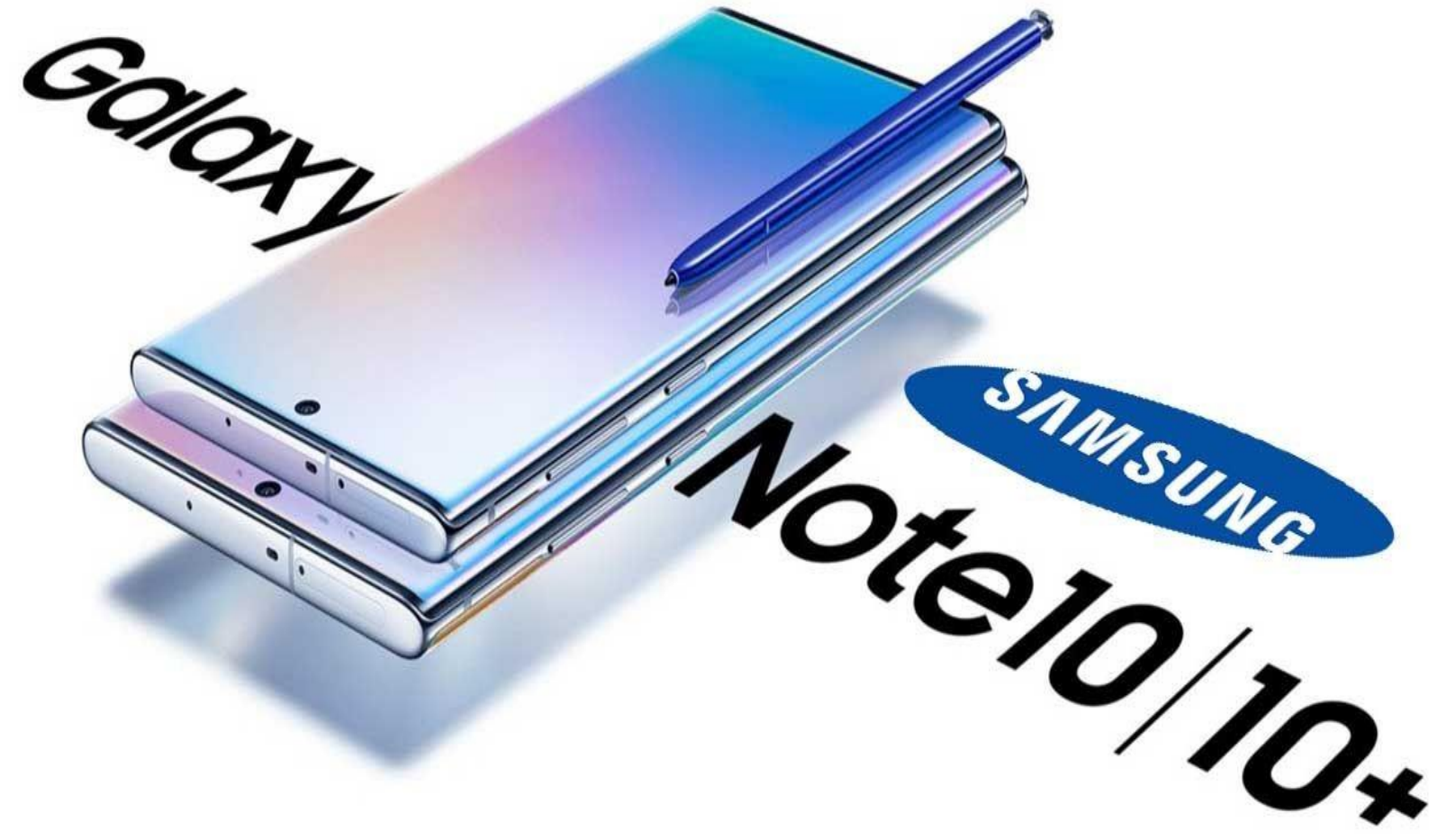
Galaxy
SAMSUNG
Note10/10+

Beli Air Minum Cleo
Jadi Lebih Cepat Hanya Di
Cleo Rumah Sehat

- Mitra Resmi Cleo
- Terjamin Keaslian & Kualitasnya
- Siap Antar Kemana Saja

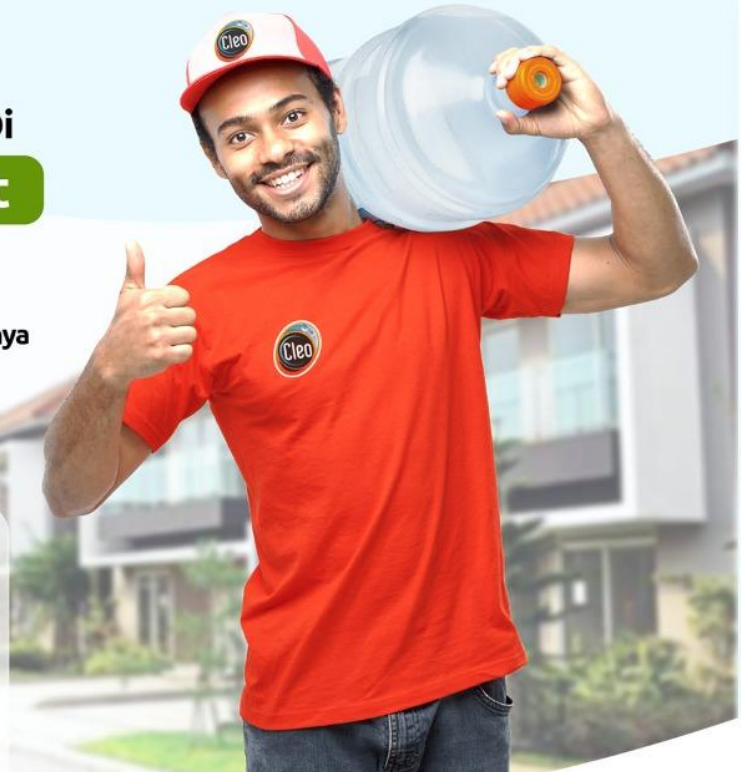

Yuk tanya lokasi terdekat di :

0800-111-2536

cleorumahsehat

www.cleorumahsehat.com

Alasan Kamu Harus Jadi Mitra Cleo Rumah Sehat

- Modal Ringan
- Bisnis Berkelanjutan
- Banyak Keuntungan
- Dapat Penghasilan Tambahan

Info Selengkapnya :

0800-111-2536

www.cleorumahsehat.com

5 Sikap yang Wajib dilakukan di Akhir Tahun supaya Menutup Tahun 2021 dengan Penuh Kebaikan

Apa sikap yang wajib dilakukan supaya menutup tahun 2021 ini dengan penuh kebaikan? Saya berikan jawabannya di artikel ini. Tidak terasa ya hari ini sudah memasuki tanggal 20 dibulan desember tahun 2021. Kita semua sudah memasuki akhir tahun 2021.

Sepertinya baru kemarin saja kita mengganti kalender dari tahun 2020 menjadi tahun 2021. Tapi hari ini tinggal sepuluh hari lagi kita menyebut tahun 2022. Apa yang sudah anda lakukan sepanjang tahun 2021 ini? apakah semua rencana yang dibuat dulu diawal tahun sudah dikerjakan? ataukah hanya tetap menjadi rencana saja? Hari memang terus berganti, bulan juga berubah dan tahun pun akhirnya bertambah. Tapi kenapa rencana anda tidak ikut berganti dan tidak direalisasikan?

Akhir Tahun itu Waktunya apa?

Saya menulis artikel ini sambil menikmati segelas wedang jahe panas, karena diluar sedang hujan deras. Hal yang wajar di bulan desember. Kalau diluar negeri ada salju maka di negara kita musim hujan. Ketika masuk ke akhir tahun biasanya semua memori tentang peristiwa di sepanjang tahun ini teringat seperti gambar film di pikiran kita. Memang akhir tahun itu waktu yang tepat untuk melakukan evaluasi terhadap semua kejadian yang pernah kita alami.

Tapi harus anda ingat bahwa semua kejadian itu sudah berlalu, sehingga mengingatnya bukan untuk disesali, bukan untuk menjadi sedih tapi menjadi semangat untuk tahun depan yang lebih indah.

Apa saja yang harus dilakukan di akhir tahun?

Apa saja sikap yang benar untuk kita lakukan diakhir tahun ini supaya menutup tahun 2021 dengan penuh kebaikan. Saya berikan 5 sikap yang wajib dilakukan. Apa saja?

Pertama, Tersenyumlah dengan Bahagia

Seperti saya jelaskan sebelumnya bahwa semua kejadian yang terjadi sepanjan tahun 2021 ini sudah menjadi masa lalu, sehingga bukan untuk disesali, bukan juga untuk dibuat sedih.

Ketika anda sudah sampai di penghujung tahun maka anda harus tersenyum bahagia, karena bagaimanapun situasinya ternyata anda bisa melewatinya.

Kedua, Ingatlah semua peristiwa dengan Kebaikan

Saya tahu sebagian besar dari kita melewati tahun ini dengan penuh drama, di bulan juni-juli kemarin banyak orang yang kehilangan keluarganya. Bahkan situasi diberbagai kota memang terasa dramatis saat semua rumah sakit penuh. Tapi, semua bisa kita lewati. Dan ingatlah bahwa tidak ada kejadian yang terjadi kepada kita melainkan sebagai bentuk kebaikan Tuhan.

Ketiga, Nikmati waktu bersama Keluarga atau Teman

Tidak ada salahnya dipenghujung tahun ini kita meningkatkan lagi kebersamaan dengan keluarga. Bagi yang tidak ada keluarga maka bisa bersama teman dan saudara. Ketika sendirian maka bisa saja menimbulkan pikiran yang aneh, karena tidak ada teman untuk bicara. Karena itulah manusia diciptakan Tuhan berpasang-pasangan.

Keempat, Evaluasi Rencana yang Tidak dijalankan

Tentu kita semua memiliki banyak rencana saat diawal tahun. Apakah sudah dijalankan semua? nah ini yang harus anda evaluasi, harus anda perhitungkan. Apa saja yang sudah bisa dijalankan dan belum. Pentingnya sebuah evaluasi di akhir tahun agar kita jadikan sebagai ilmu dalam memasuki tahun berikutnya.

Kelima, Sebarkan Kebaikan ke Sekitar

Supaya akhir tahun ini ditutup dengan kebaikan maka sebarkan kebaikan kita kepada orang-orang terdekat. Bisa tetangga, teman atau saudara. Anda bisa cek aplikasi pesan makanan online, lihat sekitar dan anda beli saja dari mereka tidak perlu yang jauh-jauh. Atau kalau ada teman yang memiliki barang dagangan yang anda tidak pernah beli dari dia maka saatnya sekarang beli. Niatkan untuk menyebarkan kebaikan.

Tahun 2021 ini saya sebut penuh drama, tapi kita semua bisa melewati. Bersyukurlah kepada Tuhan atas nikmat di Tahun ini karena semua kejadian sudah terukur dan tidak mungkin melampaui kemampuan kita.

Telkom Indonesia
the world in your hand
IndiHome
Semua Rumah Semua Bisa
IndiHome
Paket Prestige
Rp 8 Miliar
Internet, nelpon dan nonton TV jadi makin seru
• Internet super cepat
• Nonton ratusan channel popular di TV Interaktif IndiHome dan ribuan film box office
• Bebas nelpon hingga 1000 menit
HBO
CINEMAX
CNN
FOX MOVIES
tvN
Info lebih lanjut, kunjungi:
indihome.co.id | myIndiHome
#BUMNUntukIndonesia

Telkom Indonesia
the world in your hand
IndiHome
Semua Rumah Semua Bisa
BEST BRAND PLATINUM
IndiHome
Paket Streamix
Nikmati internet super dan
beragam tayangan TV interaktif
Langganan sekarang di
indihome.co.id | myIndiHome
Rp 8 Miliar
#BUMNUntukIndonesia
*Syarat dan ketentuan berlaku.

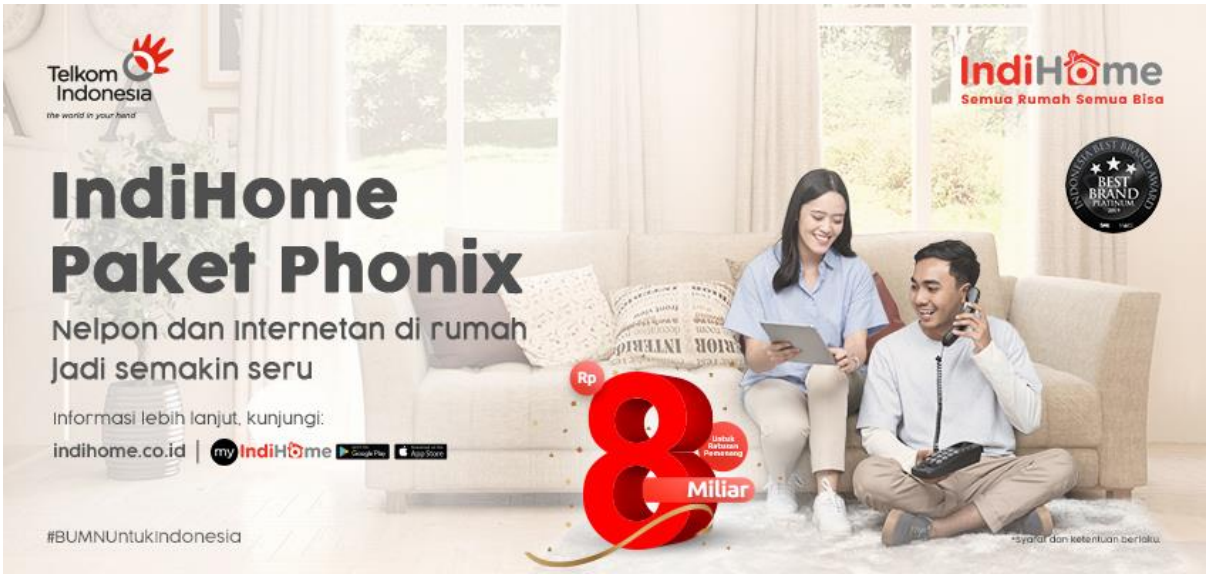
Telkom Indonesia
the world in your hand
IndiHome
Semua Rumah Semua Bisa
BEST BRAND PLATINUM
IndiHome
Paket Phonix
Nelpon dan Internetan di rumah
Jadi semakin seru
Informasi lebih lanjut, kunjungi:
indihome.co.id | myIndiHome
Rp 8 Miliar
#BUMNUntukIndonesia
*Syarat dan ketentuan berlaku.

Tahun 2021 Sudah Berubah Menjadi 2022, Lalu Apa Yang Berubah Dari Diri Anda?

Tahun 2021 segera berubah menjadi tahun 2022. Saya menulis artikel untuk majalah sugesti edisi desember 2021. Ada perubahan tahun, lalu apa yang berubah dari diri kita? Biasanya ada sebagian orang yang menganggap perubahan tahun itu biasa saja hanya bergantinya kalender.

Berganti angka saja. Hal ini sah saja tapi anda harus juga menyadari bahwa bergantinya tahun berarti usia kita juga bertambah. Lalu ketika usia bertambah apakah mau hidup juga tetap saja? Cobalah renungkan dimalam ini. Apakah anda mau tetap saja seperti situasi tahun 2021 ini ataukah mau melakukan perubahan? Semua kembali kepada diri anda sendiri. Tentukan sikap !

Tahun Selalu Berubah

Hari berganti hari, bulan pun juga berganti bulan. Dan akhirnya tahun juga berganti. Waktu memang selalu bergerak, kalau tidak kita manfaatkan waktu dengan sebaik-baiknya maka yang terjadi adalah kehidupan yang sia-sia. Kalau kita mengisi waktu kita di tahun 2022 dengan hal yang sama di tahun 2021 maka pasti hasilnya juga sama. Tahun selalu berubah. Maka seharusnya ada perubahan dalam diri kita. Jangan stagnan saja. Jangan sampai anda menyesal nanti diusia tua karena seolah tidak terasa melewati waktu begitu saja. Faktanya banyak orang yang menyesal karena merasa tidak melakukan apapun diusia muda dan ingatlah waktu tidak bisa kembali. Belum ada mesin waktu untuk kembali hehe.

Apa yang Harus Berubah?

Ketika tahun berubah maka apa yang harus berubah dalam diri kita? Perubahan yang utama adalah perubahan dari cara berpikir kita. Sebab dari cara berpikir yang berubah maka pasti membuat sikap kita berubah, apa yang kita kerjakan juga otomatis berubah dan itu pasti berdampak perubahan dalam hidup. Jadi kalau sikap anda tidak berubah, maka itu artinya cara berpikir anda juga tidak berubah.

Ingatlah, bahwa tidak ada satupun orang yang bisa mengubah hidup anda selain diri anda sendiri. Bahkan Tuhan juga menunggu anda dulu untuk melakukan perubahan itu

Banyak orang mengatakan bahwa dia sudah mengubah pikirannya, tapi kenyataannya sikapnya, ucapannya, tulisannya sama saja. Itu artinya ya tidak ada yang berubah dalam dirinya. Mudah sekali untuk menilai apakah seseorang itu berubah. Lihat saja apa yang diucapkan dan dilakukan. Kalau masih sama maka ya orang itu tidak berubah.

Anda harus berubah !

Semua orang harus melakukan perubahan jika ingin hidupnya lebih baik. Dan semua manusia normal pasti ingin hidupnya lebih baik. Yang kaya ingin lebih kaya, yang punya uang senilai A pasti ingin lebih banyak lagi. Yang punya ilmu B pasti ingin lebih berilmu lagi.

Barangsiapa yang harinya sekarang lebih baik daripada kemarin maka dia termasuk orang yang beruntung. Barangsiapa yang harinya sama dengan kemarin maka dia adalah orang yang merugi. Barangsiapa yang harinya sekarang lebih jelek daripada harinya kemarin maka dia terlaknat

Maka niatkanlah kepada diri anda bahwa tahun 2022 saya harus melakukan perubahan besar atau revolusi dalam cara berpikir saya supaya kehidupan saya berubah menjadi jauh lebih baik dari segala hal. Dan saya percaya bahwa Tuhan pasti meridhoi perubahan ini.

Selamat tahun baru 2022, bersama sudah kita lewati tahun 2021 yang penuh drama ini. Saatnya kita masuki tahun 2022 dengan cara berpikir baru, kebiasaan baru untuk meningkatkan kualitas hidup yang lebih baik supaya kita semua termasuk orang yang beruntung.

SAMSUNG
Galaxy Note10
SAMSUNG
10
PhoneArena

Bagaimana Memulai Bisnis Dengan Modal Uang Yang Minim? Ini Caranya !

Bagaimana memulai bisnis dengan modal yang minim? Apakah bisa? banyak orang yang ingin memulai sebuah bisnis tapi sering terkendala tidak ada modal uang. Padahal sebenarnya banyak bisnis yang bisa dimulai hanya dengan modal minim. Karena modal utama dalam memulai bisnis adalah kesungguhan. Letak kesungguhan itu ada dalam pikiran manusia. Ada pepatah yang mengatakan "siapa yang bersungguh-sungguh maka dia PASTI dapat". Sebenarnya hanya alasan saja ketika mengatakan "saya tidak ada modal uang". Malas untuk memulai sebuah bisnis. Berarti malas juga untuk melakukan perubahan dalam hidup. Kalau diri anda malas untuk merubah hidup lantas bagaimana Tuhan mau merubah hidup anda.

Memulai Bisnis modal minim Butuh Apa?

Apa yang dibutuhkan untuk memulai bisnis? bisakah dengan modal minim? kalau anda bertanya kepada orang yang belum memulai bisnis maka pasti jawabannya "butuh modal", tapi kalau anda bertanya kepada orang yang sudah jalan bisnisnya maka pasti jawabannya "butuh semangat". Yang bener apa? semangat atau modal uang? tentu jawabannya keduanya benar. Modal uang juga diperlukan untuk

menaikkan semangat kita dalam menjalankan bisnis. Betul kan?

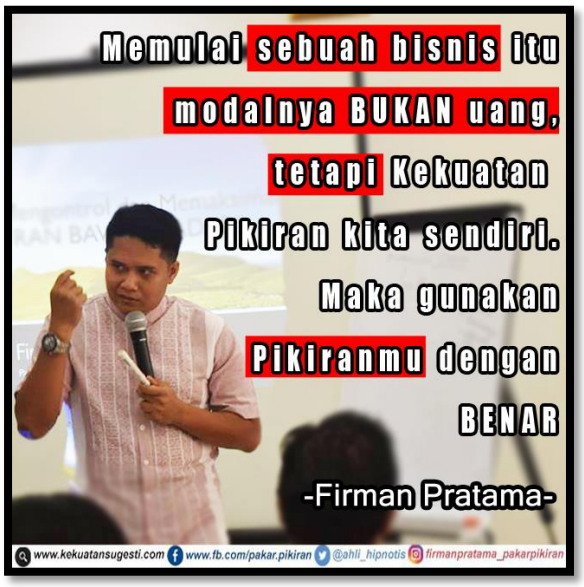

Memulai bisnis butuh Kekuatan Pikiran. Karena dengan pikiran yang benar maka kita bisa menarik semua peluang bisnis. Bahkan bisa juga menarik orang untuk memberikan modal uang kepada kita. Setiap manusia sudah memiliki PIKIRAN, tidak ada manusia hidup tanpa pikiran. Cek saja, semua manusia pasti memiliki kepala, dan didalam kepala ada pikiran. Jadi kalau begitu semua manusia sudah memiliki modal untuk memulai sebuah bisnis. Inilah bukti bahwa TUHAN itu MAHA BAIK

Manfaat PIKIRAN untuk Memulai Bisnis

Pikiran manusia itu adalah sumber keajaiban dalam kehidupan. Tapi banyak manusia tidak menyadarinya. Kenapa tidak menyadarinya? karena dari kecil tidak pernah diajarkan bagaimana menggunakan Pikiran dengan benar. Manfaat kekuatan pikiran sangat besar bagi siapa saja yang mau memulai sebuah bisnis. Apa saja manfaatnya?

- Menarik peluang bisnis yang cocok dengan anda
- Mendatangkan investor untuk memberikan modal kepada anda
- Menarik pelanggan untuk membeli produk anda
- Mempengaruhi calon klien untuk segera melakukan kerja sama dengan anda
- Menjaga bisnis anda tetap bertumbuh secara baik
- dan banyak lagi lainnya

Manfaat ini yang tidak ketahui oleh banyak orang, sehingga butuh untuk memiliki pemahaman yang baru tentang keajaiban pikiran. Supaya sadar bahwa Pikiran yang kita miliki ini bisa memberikan keajaiban dalam hidup

Bagaimana menggunakan Kekuatan Pikiran untuk bisnis?

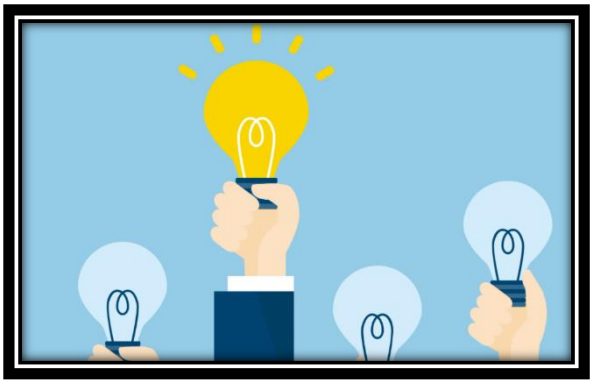

Lalu bagaimana menggunakan kekuatan pikiran? maka anda memang harus belajar dulu cara untuk mengenali, mengontrol dan memaksimalkan pikiran. Seharusnya sejak kecil semua manusia sudah diajarkan tentang bagaimana menggunakan kekuatan pikiran ini. Karena dengan menggunakan kekuatan pikiran bisa mempermudah segala urusan kita.

Kalau untuk bisnis, tentu anda sering berinteraksi dengan banyak orang. Maka menjadi perlu untuk belajar mempengaruhi pikiran orang lain. Misalnya untuk melakukan negoisasi, untuk membuat deal dalam bisnis. Atau untuk mempengaruhi investor agar mau menanamkan modal dalam bisnis anda. Ilmu mempengaruhi pikiran orang lain dikenal sebagai ilmu Alpha Telepati.

Modal untuk anda memulai bisnis sudah Tuhan berikan, bahkan ketika anda membaca artikel ini sebenarnya Tuhan sudah menghadirkan solusinya. Tergantung anda apakah mau memulai membangun bisnis yang memang anda mau. Atau tetap diam saja tidak melakukan perubahan. Hidup selalu bergerak, waktu terus berjalan kalau anda tidak memulai maka bisa tertinggal oleh yang lain.

HONDA
The Power of Dreams

All-New
CR-V
Luxury 7-seater TURBO

www.honda-indonesia.com/model/cr-v

OPEN YOUR EYES WIDER
DISCOVER THE GREAT ALL NEW CR-V

Kemewahan SUV bertaraf Internasional dengan sentuhan terbaru pada desain eksterior All New Honda CR-V yang lebih tangguh dan berkarakter kuat.

1.5L PRESTIGE TURBO

- Tailgate Spoiler
- Shark Fin Antenna
- Rear Wiper
- Rear Combi Lamp with LED Light Bars
- Dual Exhaust Pipe + Finisher

18" Alloy Wheel Design

All New Honda CR-V kini tampil semakin menawan dengan desain *Alloy Wheel* berukuran 18" yang agresif.

Tonie & Co
Fusion Snack
Salmon
Salted Egg Yolk

Tonie & Co
Fusion Snack
Fish Skin
Salted Egg Yolk
100g

Bisakah Menarik Uang dengan Ilmu Alpha Telepati? Baca Penjelasannya disini !

Bisakah menarik uang dengan Alpha telepati? Ada pertanyaan seperti itu di Channel Youtube Cahaya Kehidupan. Mungkin anda juga pernah berpikiran seperti itu? Alpha telepati selama ini dikenal sebagai metode untuk mempengaruhi orang lain tanpa bertemu.

Memang tujuan dari ilmu ini adalah untuk ke orang lain. Setiap hari pasti anda berinteraksi dengan orang lain. Baik itu dirumah, dijalan maupun dikantor. Dalam berinteraksi dengan orang lain tentu tidak semua orang berani untuk berbicara secara langsung. Apalagi ketika lawan bicaranya adalah orang yang secara status sosial lebih tinggi, seperti atasan. Atau juga takut untuk mengungkapkan perasaan kepada orang yang disukai. Disinilah alpha telepati hadir sebagai solusi.

Alpha Telepati itu apa?

Anda yang terbawa ke website ini pasti sudah tahu bahwa Alpha telepati adalah buku yang berisi metode atau rumus untuk mempengaruhi orang lain tanpa bertemu. Metode ini menggunakan perantara gelombang otak.

Dalam istilah perdukunan disebut sebagai ilmu pelet. Terkesannya serem ya. Padahal ya biasa saja. Karena setiap orang memiliki otak dan ada gelombangnya. Semua pernah mengalami fenomena alpha telepati,misalnya ketika ngomongin orang A, orang A itu tiba-tiba datang. Tapi biasanya menganggap sebagai sebuah kebetulan. Karena tidak mengetahui rumusnya, dan tidak bisa mengulanginya.

Bisa untuk Menarik Uang?

Uang datang bisa dari proses transaksi penjualan, yang tentunya melibatkan orang lain. Alpha telepati bisa digunakan untuk mempengaruhi orang lain membeli produk anda. Sehingga terjadi penjualan. Atau bisa juga menggunakan alpha telepati untuk mempengaruhi orang lain, keluarga atau teman untuk memberikan anda uang.

Saya pernah baca pengalaman seseoroang yang sudah menggunakan alpha telepati, dia berkomentar juga di salah satu video di Channel Youtube Cahaya Kehidupan. Bahwa dia bisa mempengaruhi bibinya untuk memberinya uang 1juta.

Jadi jawaban dari "apakah alpha telepati bisa menarik uang?" maka jawabannya bisa. Alpha telepati adalah ilmu yang bisa anda gunakan untuk keperluan apapun dalam mempengaruhi orang lain. Oh ya, untuk menagih hutang juga bisa menjadi jalan menarik uang juga. Untuk mempengaruhi atasan supaya naik gaji juga bisa menarik uang.

Mempengaruhi Orang Lain

Mempengaruhi orang lain tentu bebas saja untuk keperluan apapun. Dan setiap manusia pasti butuh untuk mempengaruhi orang lain. Apalagi bagi anda yang memiliki bisnis, atau seorang pengusaha. Tentu pembeli, pelanggan dan klien anda adalah manusia. Sehingga menjadi sangat perlu untuk mempengaruhi pikiran orang lain. Termasuk juga bagi anda yang harus melakukan negoisasi dan ingin negoisasinya selalu deal maka ilmu alpha telepati sangat pas untuk anda pelajari.

Dalam hidup ini semua ada ilmunya, untuk makan ada ilmunya. Untuk mengendarai mobil juga ada ilmunya. Termasuk untuk mempengaruhi pikiran orang lain juga ada ilmunya.

Metode Komunikasi Non Verbal Pertama di Indonesia
Alpha Telepathy
Get Connected
Firman Pratama
Alpha Telepathy
Firman Pratama
ALPHA MIND CONTROL
Alpha Telepathy
FREEDOM
Wahana Sejati
Pusat Pelatihan dan Pengembangan Bawah Sadar
A M C
Alpha Mind Control
Alpha Telepathy
FREEDOM
WAHANA SEJATI SURABAYA
GIFT VOUCHER POTONGAN HARGA KELAS REGULER AMC
Rp.500.000,-
Untuk Mengikuti Kelas Reguler AMC
Buku ALPHA TELEPATI wajib di bawa
Alpha Telepathy
Wahana Sejati
Pusat Pelatihan dan Pengembangan Bawah Sadar

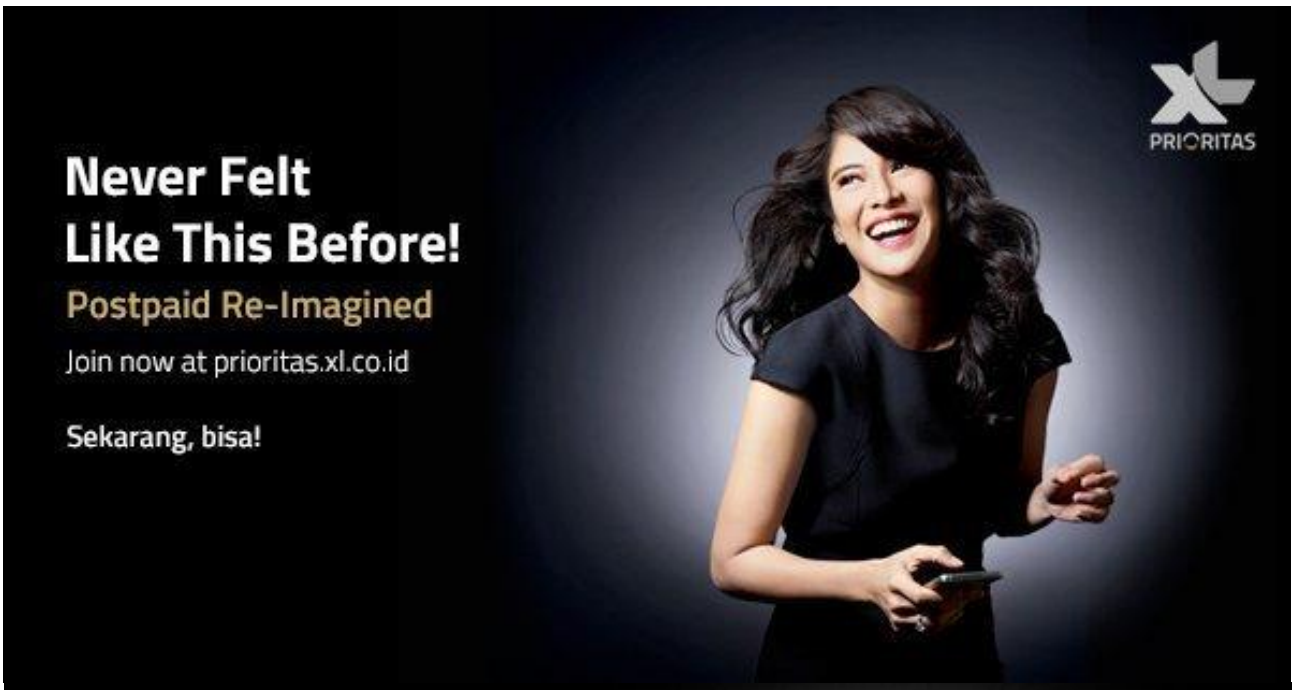
PRIORITAS
Never Felt
Like This Before!
Postpaid Re-Imagined
Join now at prioritas.xl.co.id
Sekarang, bisa!

Never Felt
Like This Before!
Postpaid Re-Imagined
Join now at prioritas.xl.co.id
Sekarang, bisa!
PRIORITAS

PRIORITAS
Raih Lebih. Jadi Lebih.
PRIORITAS
prioritas.xl.co.id
Daftar Sekarang!
XL axiata

Asri & Nino
in the morning
Senin
Jumat
06.00 -
10.00 WIB

Senin
Jumat
16.00 -
20.00 WIB
Sore Sore Seru
Bara Harsya Sarah

3 Langkah Ajaib Ini Sangat Pas Dilakukan Setiap Menjelang Pergantian Tahun Baru

Sampai kantor tadi, saya ditanya oleh seorang staf saya "pak firman, libur tahun baru kemana?", saya jawab "iya ya, sudah mau ganti tahun, gak terasa ya". Kalender hari ini menunjukkan tanggal 28 di bulan Desember 2021, itu artinya sebentar lagi kita semua akan memasuki tahun yang baru yaitu tahun 2022. Sebagian dari anda pasti ada yang berpikir "ah..biasa aja cuma ganti tahun, apa yang penting mas?". Iya itu sih ngga apa-apa, sebenarnya pergantian tahun adalah sesuatu yang simbolis untuk memberikan batasan waktu atas apa yang sudah kita lakukan sebagai "sarana" menumbuhkan motivasi dalam diri supaya kehidupan di tahun berikutnya lebih baik lagi.

Pergantian tahun adalah pergantian waktu, memang setiap saat kita selalu berganti waktu. Apalagi ketika kita tidur malam lalu bangun di pagi hari, itu juga adalah pergantian waktu. Waktu kita selalu berganti, detik demi detik terus bergerak, hari demi hari, dan tahun demi tahun berganti. Seiring pergantian waktu itu terjadi perubahan pada diri kita. Yang awalnya kita adalah sosok bayi yang tidak bisa bicara, tidak bisa berjalan eh..makin lama seiring pergantian kalender maka bisa berjalan, bisa bergerak. Dari yang kecil makin lama seiring pergantian tahun maka semakin dewasa. Bertambah usia seharusnya dibarengi dengan bertambahnya kemajuan pola pikir kita, bertambahnya ilmu kita.

Dalam momen pergantian tahun ini seharusnya kita jadikan momen yang pas untuk melihat kembali perjalanan sepanjang setahun ini, kalau istilah kerennya adalah kaleidoskop 2021. Anda juga bsia membaca majalah kekuatan sugesti edisi Desember 2021 ini yang banyak memuat artikel-artikel tentang menyambut tahun baru 2022. Ada pepatah yang mengatakan "hari ini harus lebih baik dari kemarin, dan hari esok harus jauh lebih baik dari hari ini". Mumpung sudah mendekati penghujung tahun 2021, maka coba anda lakukan 3 langkah Ajaib ini ya. Kenapa saya katakan ajaib, karena kalau anda melakukan dengan benar 3 langkah ini maka pasti hidup anda di tahun 2021 mengalami perubahan menjadi jauh lebih baik. Apa saja 3 Langkah Ajaib itu?

Pertama, Ingat Kembali Semua Peristiwa sepanjang tahun ini.

Mengingat apa yang sudah kita lakukan sepanjang tahun ini, memutar kembali di pikiran anda tentang semua hal yang anda anggap negatif maupun anda anggap positif. Cobalah anda duduk santai sambil mengingat kembali perjalanan hidup anda setahun ini. Setelah mengingat semua perjalanan itu lalu tersenyumlah sambil berkata kepada diri anda "semua sudah terjadi dan saya mau tahun depan jauh lebih baik"

Kedua, Pastikan Sudah Membuat Keinginan untuk Tahun Depan.

Segala sesuatu kejadian di tahun depan itu adalah sesuai dengan keinginan kita, karena itu anda buatlah impian dan target di tahun depan yang baik-baik. Banyak orang yang saya temui malas membuat keinginan, padahal keinginan itulah yang menuntun setiap langkah kita dalam menjalani kehidupan. Beranilah untuk membuat keinginan, istilah kerennya adalah membuat resolusi untuk tahun baru. Selamat membuat resolusi 2022 ya.

Ketiga, Ubahlah Cara Berpikir.

Pergantian tahun harus diiringi dengan pergantian cara berpikir, karena jika tahun berubah namun cara berpikir kita tetap saja maka pasti hasilnya juga sama saja dengan tahun ini. Tahun baru harusnya dibarengi dengan ilmu baru. Untuk memahami bagaimana berpikir yang benar maka tentu anda harus mengenali apa itu Pikiran. Dan satu-satunya metode yang mudah dan efektif untuk mengenali, mengontrol dan memaksimalkan Pikiran adalah Alpha Mind Control (AMC)

Dalam kelas AMC online kemarin, ada seorang peserta yang di sesi akhir bicara ke saya "tahun baru saya pasti menerapkan AMC di hidup saya mas, ini kok ya pas saya belajar di bulan desember, dengan ilmu dan rumus-rumus AMC saya mau tatap tahun 2022 dengan semangat. Ini ilmu yang saya cari, benar-benar masuk akal". Saatnya kita semua memasuki tahun yang baru dengan semangat baru dan tentunya ilmu yang baru untuk menciptakan tahun depan yang penuh dengan kesuksesan dan kebahagiaan.

KEEP ON

Paket lengkap isi ulang untuk kebutuhan mobile lifestyle-mu.

Hanya Rp59rb/30hari, kamu bisa dapatkan:

- 8GB Semua Jaringan
- 100 (Menit + SMS ke semua operator)
- Ribuan Games Tri Xogo
- VIU/ Genflix/ Klikfilm (Pilih salah satu akses filmmu)

Aktifkan di *123# atau bima+

Dulu, mama minta pulsa. Sekarang, mama bagi kuota.

Nikmati kuota besar yang dapat kamu bagikan ke keluarga tersayang.

Perdana
Cinta. 70GB

LOVE, 3

Sekarang ada kuota setiap isi ulang pulsa Tri Rp100.000

6GB

Nikmati kuota 6 GB dengan isi ulang pulsa Tri minimal Rp 100.000 di BCA, BNI, BRI, Bank Mandiri, CIMB Niaga, Permata Bank dan Maybank.

Syarat dan ketentuan:
- Kuota berlaku selama 3 hari di semua jaringan pada pukul 00.00 - 09.00
- Periode promo 5 Februari - 30 April 2018

Berlaku di: BCA BNI BANK BRI mandiri CIMB NIAGA PermataBank Maybank

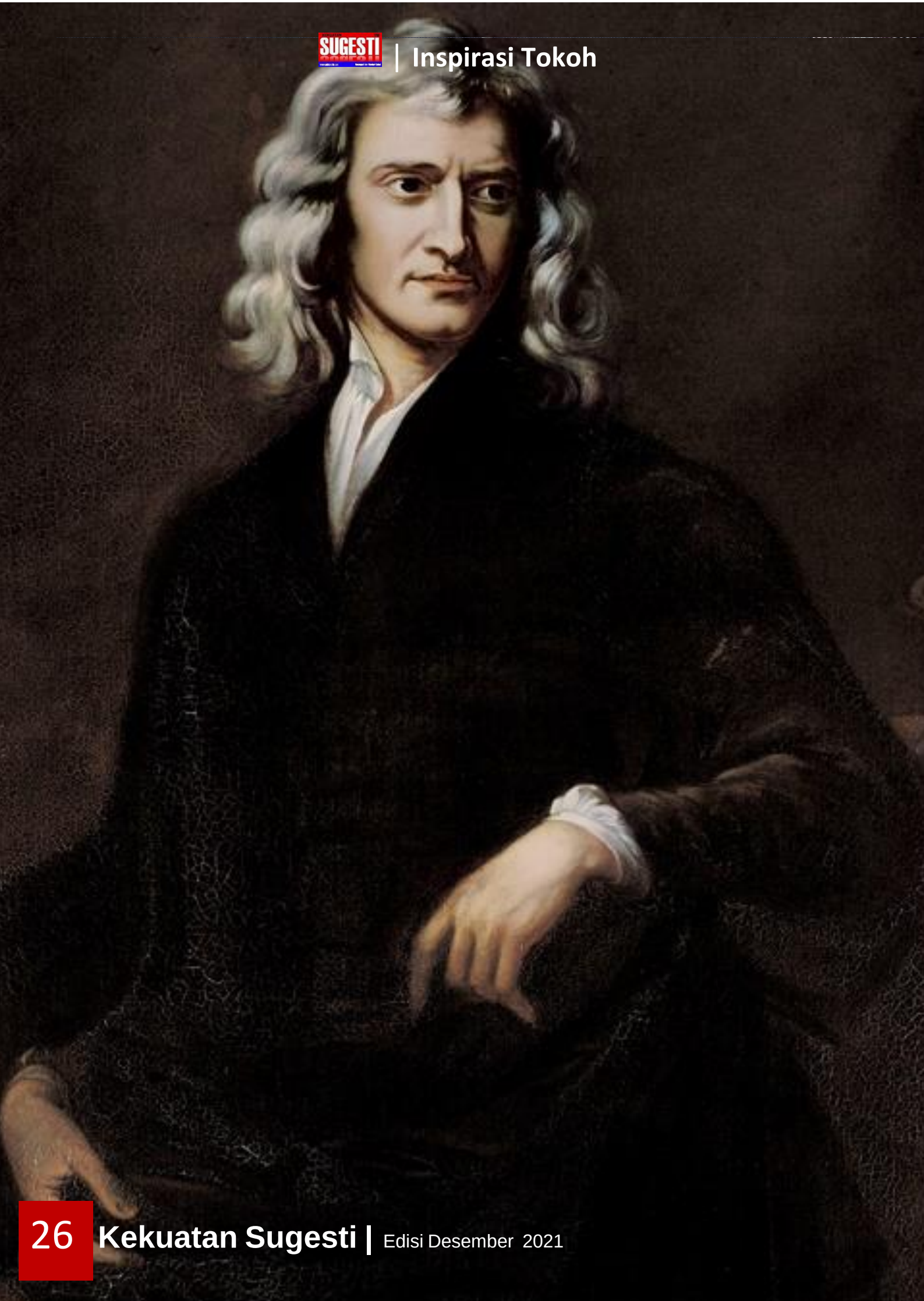

BIOGRAFI

ISAAC NEWTON, ILMUWAN JENIUS YANG TAKUT KRITIK

Isaac Newton (4 Januari 1643–31 Maret 1727) adalah seorang superstar fisika, matematika, dan astronomi bahkan pada masanya sendiri.

Dia menguasai jabatan tertinggi sebagai Profesor Matematika Lucasian di Universitas Cambridge di Inggris, peran yang sama kemudian diisi, berabad-abad kemudian, oleh Stephen Hawking. Newton menyusun beberapa hukum gerak, beberapa prinsip matematika paling berpengaruh hingga hari ini. Temuannya digunakan para ilmuwan untuk menjelaskan cara kerja alam semesta.

Pengaruh Galileo

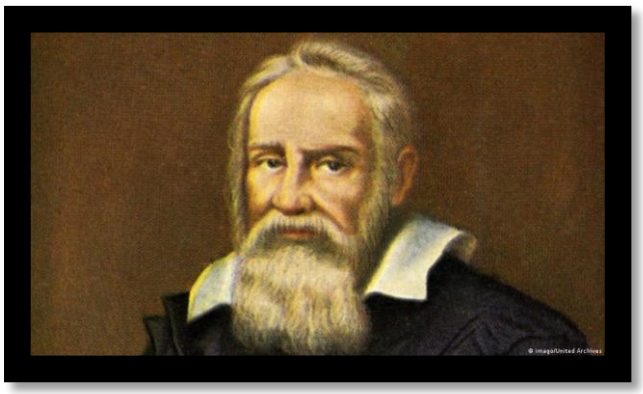

Newton lahir pada 1642 di sebuah rumah bangsawan di Lincolnshire, Inggris. Ayahnya telah meninggal dua bulan sebelum kelahirannya. Ketika Newton berusia 3 tahun, ibunya menikah lagi dan dia tinggal bersama neneknya. Dia tidak tertarik dengan pertanian keluarga, jadi dia dikirim ke Universitas Cambridge untuk belajar. Newton lahir tidak lama setelah kematian Galileo, salah satu ilmuwan terbesar sepanjang masa. Galileo telah membuktikan bahwa planet-planet berputar mengelilingi matahari, bukan bumi seperti yang dipikirkan orang saat itu.

Newton sangat tertarik dengan penemuan Galileo dan penemu lain-lain. Newton berpikir alam semesta bekerja seperti mesin dan beberapa hukum sederhana mengaturnya. Seperti Galileo, ia menyadari bahwa matematika adalah cara untuk menjelaskan dan membuktikan hukum-hukum tersebut.

Tiga hukum Newton

Newton adalah tokoh yang merumuskan hukum gerak dan gravitasi. Hukum-hukum ini merupakan rumus matematika yang menjelaskan bagaimana benda bergerak, ketika sebuah gaya bekerja pada mereka. Newton menerbitkan bukunya yang paling terkenal, "Principia," pada 1687 ketika dia menjadi profesor matematika di Trinity College di Cambridge. Dalam "Principia," Newton menjelaskan tiga hukum dasar yang mengatur cara benda bergerak. Dia juga menjelaskan teorinya tentang gravitasi, gaya yang menyebabkan benda jatuh.

Newton kemudian menggunakan hukumnya untuk menunjukkan, bahwa planet-planet berputar mengelilingi matahari dalam orbit yang berbentuk oval, bukan bulat. Ketiga hukum tersebut sering disebut Hukum Newton. Hukum pertama menyatakan bahwa suatu benda yang tidak didorong atau ditarik oleh suatu gaya akan tetap diam, atau akan terus bergerak dalam garis lurus dengan kecepatan tetap. Misalnya, jika seseorang mengendarai sepeda dan melompat sebelum sepeda dihentikan, apa yang terjadi? Sepeda terus berjalan sampai terjatuh. Kecenderungan suatu benda untuk tetap diam atau terus bergerak dalam garis lurus dengan kecepatan tetap itu disebut inersia. Hukum kedua menjelaskan bagaimana gaya bekerja pada suatu benda. Sementara, hukum ketiga menyatakan bahwa jika suatu benda didorong atau ditarik, ia akan mendorong atau menarik secara merata ke arah yang berlawanan.

Pentingnya Gravitasi

Ketika kebanyakan orang memikirkan Newton, temuannya tentang gravitasi dikisahkan muncul saat dia duduk di bawah pohon apel mengamati apel jatuh ke tanah. Ketika dia melihat apel jatuh, Newton mulai berpikir tentang jenis gerakan tertentu yang disebut gravitasi. Newton memahami bahwa gravitasi adalah gaya tarik menarik antara dua benda. Dia juga memahami bahwa sebuah benda dengan lebih banyak materi atau massa mengerahkan gaya yang lebih besar atau menarik benda-benda yang lebih kecil ke arahnya. Artinya, massa Bumi yang besar menarik benda-benda ke arahnya. Itulah mengapa apel jatuh bukannya naik dan mengapa orang tidak melayang di udara. Dia juga berpikir bahwa mungkin gravitasi tidak hanya terbatas pada Bumi dan benda-benda di bumi. Bagaimana jika gravitasi meluas ke Bulan dan seterusnya? Newton lalu menghitung gaya yang dibutuhkan untuk menjaga Bulan tetap bergerak mengelilingi bumi. Kemudian dia membandingkannya dengan kekuatan yang membuat apel jatuh ke bawah. Setelah memperhitungkan fakta bahwa Bulan lebih jauh dari Bumi dan memiliki massa yang jauh lebih besar, ia menemukan bahwa gaya-gaya tersebut adalah sama. Bulan juga berada di orbit mengelilingi Bumi karena tarikan gravitasi planet biru ini.

Berselisih dengan ilmuan lain

Newton pindah ke London pada 1696 untuk menerima posisi sipir Royal Mint. Selama bertahun-tahun kemudian, dia berdebat dengan Robert Hooke tentang siapa yang benar-benar menemukan hubungan antara orbit elips dan hukum kuadrat terbalik. Perselisihan panjang itu hanya berakhir dengan kematian Hooke pada 1703. Pada 1705, Ratu Anne menganugerahkan gelar ksatria kepada Newton, dan setelah itu ia dikenal sebagai Sir Isaac Newton. Ia melanjutkan karyanya, khususnya di bidang matematika. Hal ini menyebabkan perselisihan lain pada 1709, kali ini dengan matematikawan Jerman Gottfried Leibniz. Mereka berdua bertengkar tentang siapa di antara mereka yang menemukan kalkulus. Salah satu alasan perselisihan Newton dengan ilmuwan lain adalah ketakutannya yang luar biasa akan kritik. Ketakutan itu membuatnya menulis karyanya, tetapi kemudian menunda publikasi dari artikel briliannya. Jadi ilmuwan lain telanjur menciptakan karya serupa. Tulisan-tulisannya sebelumnya antara lain, "De Analysi" (yang tidak terbit sampai 1711) dan "Principia" (1687). Publikasi Newton termasuk "Optik" (1704), "The Universal Arithmetic" (1707).), "Lectiones Opticae" (1729), "Method of Fluxions" (1736), dan "Geometrica Analytica" (1779). Pada 20 Maret 1727, Newton meninggal di kota dekat London. Dia dimakamkan di Westminster Abbey, ilmuwan pertama yang menerima kehormatan ini.

Warisan

Perhitungan Newton mengubah cara orang memahami alam semesta. Sebelum Newton, tidak ada yang bisa menjelaskan mengapa planet-planet tetap pada orbitnya. Apa yang menahan mereka di tempat? Orang-orang jaman sebelumnya mengira bahwa planet-planet itu ditahan oleh perisai yang tidak terlihat. Newton lalu membuktikan bahwa mereka ditahan oleh gravitasi matahari dan bahwa gaya gravitasi dipengaruhi oleh jarak dan massa. Meskipun dia bukan orang pertama yang memahami bahwa orbit planet memanjang seperti oval, dia adalah orang pertama yang menjelaskan cara kerjanya.

tokopedia 9th

Terima Kasih Toppers

Untuk merayakan
9 tahun kebersamaan kita,
kami sudah menyiapkan
kejutan spesial buat kamu.

#9Tahun**Bersama**

tokopedia

Lebih Update Bersama

Tokopedia Blog

Blog **Tokopedia**

10 Hal yang Harus Dilepaskan di Akhir Tahun Ini

Di Penghujung tahun tentunya Anda punya segudang rencana yang ingin dicapai. Mulai dari keinginan besar seperti memiliki rumah sendiri, hingga keinginan sederhana seperti ingin rutin lari pagi sebelum berangkat bekerja. Di luar segala rencana Anda, pernahkah Anda berpikir tentang apa yang bisa membuat Anda merasa bahagia dan berharga?

Pada Desember ini mungkin sudah waktunya bagi Anda untuk 'melepaskan' hal-hal yang tidak membuat Anda nyaman lagi. Bagaimana caranya? Menjauh saja dan pilihlah kondisi, lingkungan, bahkan hubungan yang membuat Anda bahagia dan menjadi diri sendiri. Tahun baru identik dengan meraih berbagai hal yang belum dicapai di tahun lalu, namun Pesona punya saran tentang apa saja yang harus Anda 'lepaskan' sebelum tahun baru ada di depan mata.

1. **Buang pikiran bahwa Anda tidak berada di tempat yang semestinya**

Segala hal yang telah Anda lakukan selama ini akan membentuk diri Anda yang sesungguhnya. Tidak ada pengalaman yang sia-sia dalam hidup. Segala pengalaman, baik maupun buruk, itulah yang membentuk diri Anda saat ini. Dari berbagai tantangan dan cobaan yang Anda hadapi, Anda akan menyadari kelebihan dan kekurangan yang ada pada diri Anda.

2. **Buang pikiran negatif yang menahan Anda**

Ini adalah saatnya untuk berpikir positif dan menyemangati diri sendiri. Sayangi diri Anda dengan menjauhkan pikiran-pikiran buruk. Tubuh yang sehat berasal dari pikiran yang sehat. Jika Anda mengalami stres, maka hal itu akan membawa dampak buruk bagi kesehatan Anda.

3. **Buang pikiran bahwa cobaan yang Anda alami akan terjadi terus menerus**

Segala kesulitan yang Anda alami sifatnya hanya sementara. Namun pelajaran yang bisa Anda ambil dari kejadian itu akan membentuk Anda menjadi pribadi yang tangguh.

4. **Lepaskan keinginan untuk mengetahui semua alasan di balik kejadian**

Mungkin Anda terus berpikir mengapa kontrak kerja Anda tidak diperpanjang? Atau mengapa pasangan memilih untuk berpisah? Segala hal tentunya punya alasan, namun ada baiknya untuk tidak memikirkannya terus-menerus. Jika sudah saatnya, maka kebenaran akan terungkap. Mungkin nanti saat hati Anda telah siap.

5. **Lepaskan pikiran tentang berbagai kegagalan yang Anda alami**

Daripada terus memikirkan kegagalan Anda, mengapa tidak berpikir tentang semua kebahagiaan yang Anda alami di tahun ini?

Mungkin menurut Anda tidak penting, namun ada baiknya memikirkan semua kebaikan yang telah Anda raih, seperti badan yang masih sehat, anak-anak yang berprestasi dan lulus dengan memuaskan, juga suami yang masih perhatian, dan suka memuji.

6. Berhenti bertanya mengapa hal-hal buruk terjadi

Daripada bertanya mengapa Anda mengalami hal-hal yang tidak menyenangkan, lebih baik jika Anda bertanya tentang hikmah kondisi itu. Mungkin setahun lalu Anda berkali-kali jatuh sakit karena kelelahan. Tapi apa yang Anda pelajari dari situasi itu? Bisa jadi Anda akan menyadari betapa beruntungnya Anda karena dikelilingi oleh kelurga dan teman-teman yang sangat perhatian. Dari kejadian itu, Anda pun juga bisa mengukur kondisi badan dan hidup dengan pola makan yang lebih sehat.

7. Lepaskan kebutuhan untuk mengontrol hasil usaha anda

Siapa sih yang tidak ingin kerja keras selama ini berbuah keberhasilan? Namun terus berpikir bahwa hasil yang diterima harus sepadan dengan yang Anda usahakan, akan membuat Anda menjadi tertekan. Lakukan yang terbaik dan terimalah apapun hasilnya. Dengan begitu Anda akan lebih tenang menjalani hidup. Ingat kata-kata ini: Anda mungkin tidak selalu mendapat yang Anda inginkan tapi percayalah kalau Anda selalu akan mendapatkan apa yang Anda butuhkan.

8. Hapus keyakinan bahwa anda dinilai dari kegagalan yang Anda buat

Percayalah bahwa tidak ada yang namanya kesalahan. Jika Anda gagal, ingat bahwa Anda sedang dalam tahap berkembang menjadi orang yang lebih baik.

9. Lepaskan keinginan untuk selalu dianggap benar

Membuktikan bahwa orang lain salah tidak membuat diri Anda menjadi benar. Lebih baik fokuskan pada tujuan Anda. Jika yakin dengan pilihan Anda, maka tidak perlu membuktikan apapun.

10. Lepaskan pikiran bahwa Anda sudah terlambat

Jika masih ada mimpi-mimpi yang ingin Anda raih maka usahakanlah untuk mewujudkan mimpi itu. Tidak ada kata terlambat untuk meraih mimpi. Mimpi Anda adalah hal yang penting dan Anda harus bangga karena tidak semua orang mampu bermimpi seperti Anda. IKuti kata hati, dan Anda akan merasa bebas menjalani hidup.

Aprilia Ramadhani

Sumber: www.mindbodygreen.com

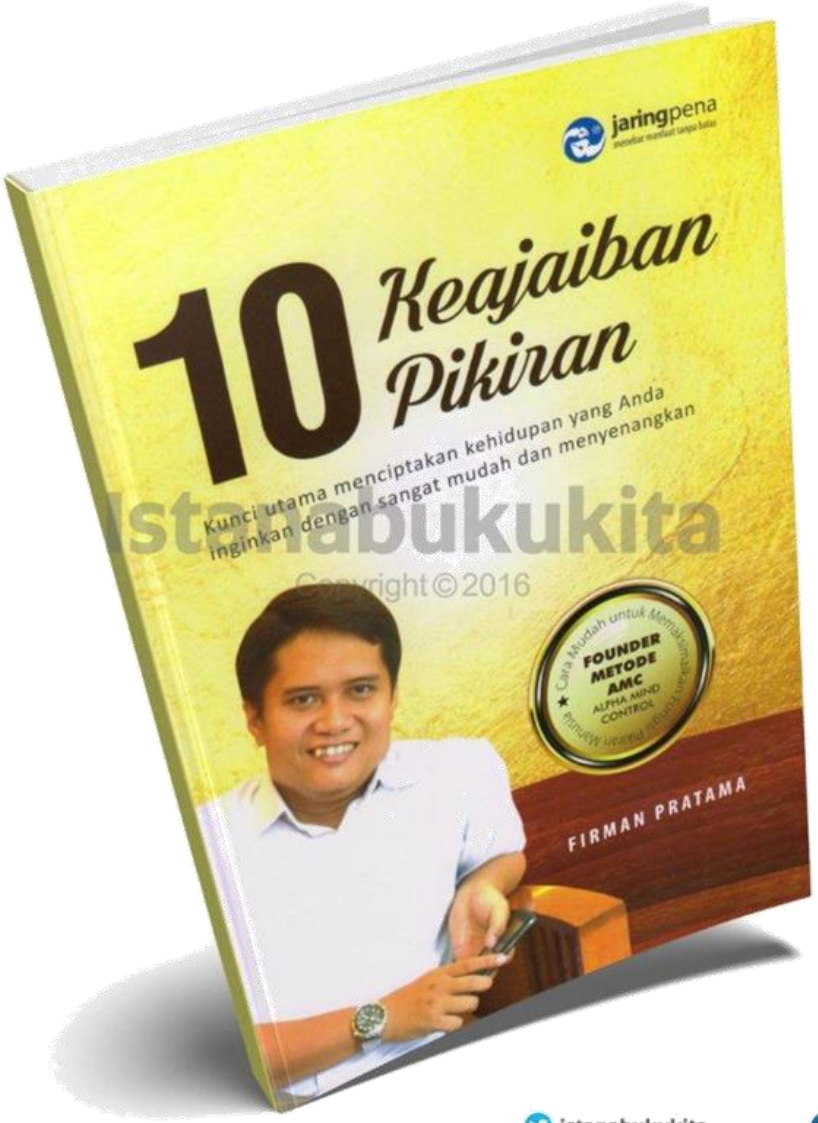

Istanabukukita
Copyright © 2016

BUKU kita

istanabukukita

Istana Bukukita

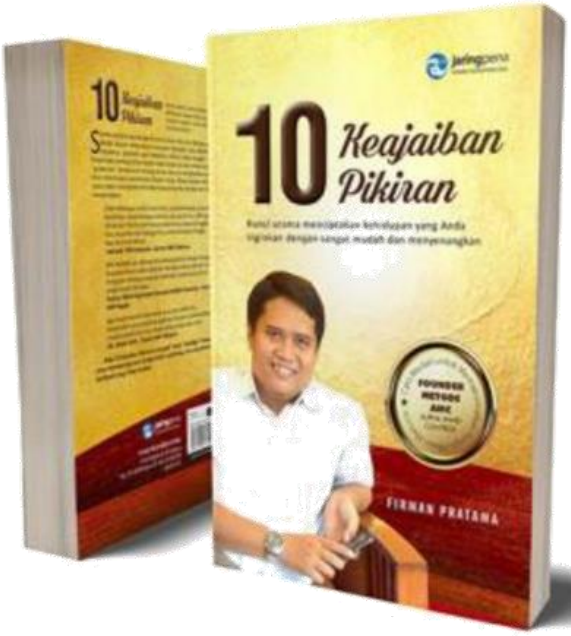

TELAH TERBIT!

Hanya Rp 150ribu

10 BUKU KEAJAIBAN PIKIRAN

Temukan RAHASIA Menggunakan KEAJAIBAN Kekuatan Pikiran dengan Cara yang Mudah, Sederhana dan Penuh Pencerahan DISINI !

Tersedia di :

JP BOOKS Store baca itu asyik...

TOKO BUKU DISKON TOGAMAS

Gramedia

tokopedia

BukalaPak.com

Shopee

firmanpratama_pakarpikiran
Cahaya Kehidupan
Begitulah hukum
yang ada disemesta ini.
Bahwa setiap kejadian
yang hadir dalam
kehidupan manusia
adalah hasil tarikan
"pikirannya sendiri"
~Firman Pratama~
INDONESIA

OLEH-OLEH KHAS SOLO

ERA JAYA

TERLENGKAP & TERBAIK

Pilihan Wisata Belanja Jajanan dan Oleh-oleh Terlengkap Khas Kota Solo

melayani pesanan
ke seluruh wilayah Indonesia

hotline service :
0271-652314, 632227
0821 3470 4400
081 6677 172

Tempat belanja nyaman

Alamat :
Jl. Gatot Subroto No. 132-134
Kalilarangan, Solo, Jawa Tengah - Indonesia
Telp. 0271-652314
email. erajaya8@gmail.com

Melayani Bus Wisata
parkir memadai...

lintasarta
empowering your future

Lintasarta Digischool

Raih 3.300 Beasiswa Coding untuk Talenta Digital Muda Indonesia

Ayo kuasai bahasa pemrograman, sekarang!

Jadilah Developer Expert di Indonesia

Info dan Pendaftaran :
5 April - 23 Mei 2021

lintasartadigischool.dicoding.com

33 Years
SHAPING NATION'S FUTURE

Kisah Batu, Kerikil dan Pasir

Pada awal kelas filsafat di sebuah universitas, profesor berdiri dengan beberapa benda yang terlihat berbahaya di mejanya. Yaitu sebuah toples mayonaisse kosong, beberapa batu, beberapa kerikil, dan pasir. Mahasiswa memandang benda-benda tersebut dengan penasaran. Mereka bertanya-tanya, apa yang ingin profesor itu lakukan dan mencoba untuk menebak demonstrasi apa yang akan terjadi. Tanpa mengucapkan sepatah kata apapun, profesor mulai meletakkan batu-batu kecil ke dalam toples mayonaisse satu per satu.

Para siswa pun bingung, namun profesor tidak memberikan penjelasan terlebih dahulu. Setelah batu-batu itu sampai ke leher tabung, profesor berbicara untuk pertama kalinya hari itu. Dia bertanya kepada siswa apakah mereka pikir toples itu sudah penuh. Para siswa sepakat bahwa toples tersebut sudah penuh. Profesor itu lalu mengambil kerikil di atas meja dan perlahan menuangkan kerikil tersebut ke dalam toples. Kerikil kecil tersebut menemukan celah di antara batu-batu besar. Profesor itu kemudian mengguncang ringan toples tersebut untuk memungkinkan kerikil menetap pada celah yang terdapat di dalam stoples. Ia kemudian kembali bertanya kepada siswa apakah toples itu sudah penuh, dan mahasiswa kembali sepakat bahwa toples tersebut sudah penuh.

Para siswa sekarang tahu apa yang akan profesor lakukan selanjutnya, tapi mereka masih tidak mengerti mengapa profesor melakukannya. Profesor itu mengambil pasir dan menuangkannya ke dalam toples mayonaise. Pasir, seperti yang diharapkan, mengisi setiap ruang yang tersisa dalam toples. Profesor untuk terakhir kalinya bertanya pada murid-muridnya, apakah toples itu sudah penuh, dan jawabannya adalah sekali lagi : YA.

Pesan Yang Ingin Disampaikan Oleh Profesor

Profesor itu kemudian menjelaskan bahwa toples mayones adalah analogi untuk kehidupan. Dia kemudian membandingkan kerikil untuk hal-hal yang membuat hidup anda nyaman seperti pekerjaan anda, rumah anda, dan mobil anda. Akhirnya, ia menjelaskan pasir adalah hal-hal kecil yang tidak terlalu penting di dalam hidup anda.

Profesor menjelaskan, menempatkan pasir terlebih dahulu di toples akan menyebabkan tidak ada ruang untuk batu atau kerikil. Demikian pula, mengacaukan hidup anda dengan hal-hal kecil akan menyebabkan anda tidak memiliki ruang untuk hal-hal besar yang benar-benar berharga Kesehatan dan perasaan bahagia anda beserta keluarga anda adalah batu. Uang berlimpah, profit yang besar hanyalah kerikil yang membuat kita menjadi lebih nyaman tapi tidak membuat kebahagian yang hakiki didalam hidup kita, itu hanyalah kerikil dalam hidup kita.

Pamer reputasi tinggi atau pusing masalah reputasi minus di forum. Ataupun menunjukkan bahwa pendapat kita yang benar dan pendapat orang lain salah hanyalah contoh PASIR dalam hidup kita. karena sudah tidak membawa hidup kita menjadi lebih nyaman juga tidak membuat hidup kita lebih bahagia.

Kesimpulan

Prioritaskan BATU diatas KERIKIL dan KERIKIL diatas PASIR. Jangan sampai justru hidup kita memiliki prioritas terbalik. Kita malah dipenuhi dengan kebencian untuk menjatuhkan orang lain sampai kita lupa untuk menghabiskan waktu bersama orang yang kita cintai.

Berdebat, menunjukkan bahwa kita orang pintar dan bisa menang berdebat sampai lupa untuk meluangkan waktu mengobrol dengan keluarga kita karena kita mencari data dan reply comment orang – orang yang berbeda pendapat dengan kita tidak lebih penting dibandingkan menghabiskan waktu untuk fokus melakukan analisa perusahaan yang bagus dan jelek untuk diinvestasikan.

Semua uang dan profit besar yang kita dapatkan tidaklah ada artinya jika keluarga kita tidak menjadi harmonis karena kita terlalu sibuk untuk bekerja dan lupa untuk melupakan menghabiskan waktu bersama orang yang kita cintai. Uang bisa datang dan pergi, hari ini kita bisa kaya dan tidak tahu bahwa besok kita bisa menjadi miskin dan juga sebaliknya. Tapi yang pasti waktu yang sudah berlalu tidak bisa kita kembalikan kembali. Hargai waktu yang kita punya untuk dihabiskan menjadi sesuatu yang berguna untuk hidup kita.

Kenapa Kita Perlu Berbuat Baik

Saya mendapatkan sebuah quote yang bagus. “Berbuat baik dengan tulus bukanlah nilai tambah kita sebagai manusia tetapi itu adalah identitas kita sebagai manusia, sama seperti matahari yang memberikan terang sebagai identitasnya.” Berbuat baik pada orang lain dengan tulus sebenarnya kita tidak lagi menolong orang tersebut tetapi kita menolong diri kita sendiri karena kita yang akan mendapatkan kebahagiaan. Tidak percaya menolong orang lain dengan tulus justru membuat kita bahagia? Coba praktek dan lakukan hal itu untuk melihat apakah benar anda akan bahagia setelah melakukan kebaikan yang tulus.

Dia menyamakan batu dengan hal yang paling penting dalam hidup, yaitu : Kesehatan, pasangan anda, anak-anak anda, dan semua hal yang membuat hidup yang lengkap.

KUMPULKAN POINNYA DAN NIKMATI SEDERET KEUNTUNGAN EKSKLUSIF BLIBLI.COM REWARDS!

MELAKUKAN TRANSAKSI

Belanja & dapatkan poin sesuai yang tertera di product detail

LOGIN MEMBER

Login akun Blibli.com
50 Poin

SOCIAL SHARING

Share melalui tombol social media di product detail
50 poin

ULASAN PRODUK

Tulis ulasan produk yang sudah dibeli di product detail
200 poin

blibli.com

KAMIS GANTENG
HANYA DI BLIBLI.COM

DISKON HINGGA

62%*

KEJUTAN BERAGAM PRODUK PILIHAN DI ULANG TAHUN BLIBLI.COM

0% CICILAN 0% SEMUA PRODUK

GRATIS PENGIRIMAN SELURUH INDONESIA

*Syarat dan ketentuan berlaku

CommonwealthBank

CommonwealthBank

make it **happen**

pristine
Life is simple.
Just add water.
pristine
NAY'S MART

pristine
#detoxsetiaphari
pristine

pristine
JAPAN TECHNOLOGY
pH 8+
NIHON TRIM
Sehat itu Mudah
Detox setiap hari
Air Minum Alkaline dengan teknologi Nihon Trim Jepang
Agen Resmi : Toko TIRTA ADI Mobile/WA : 0819 0636 4148

Workshop AMC Online

Bulan November 2021

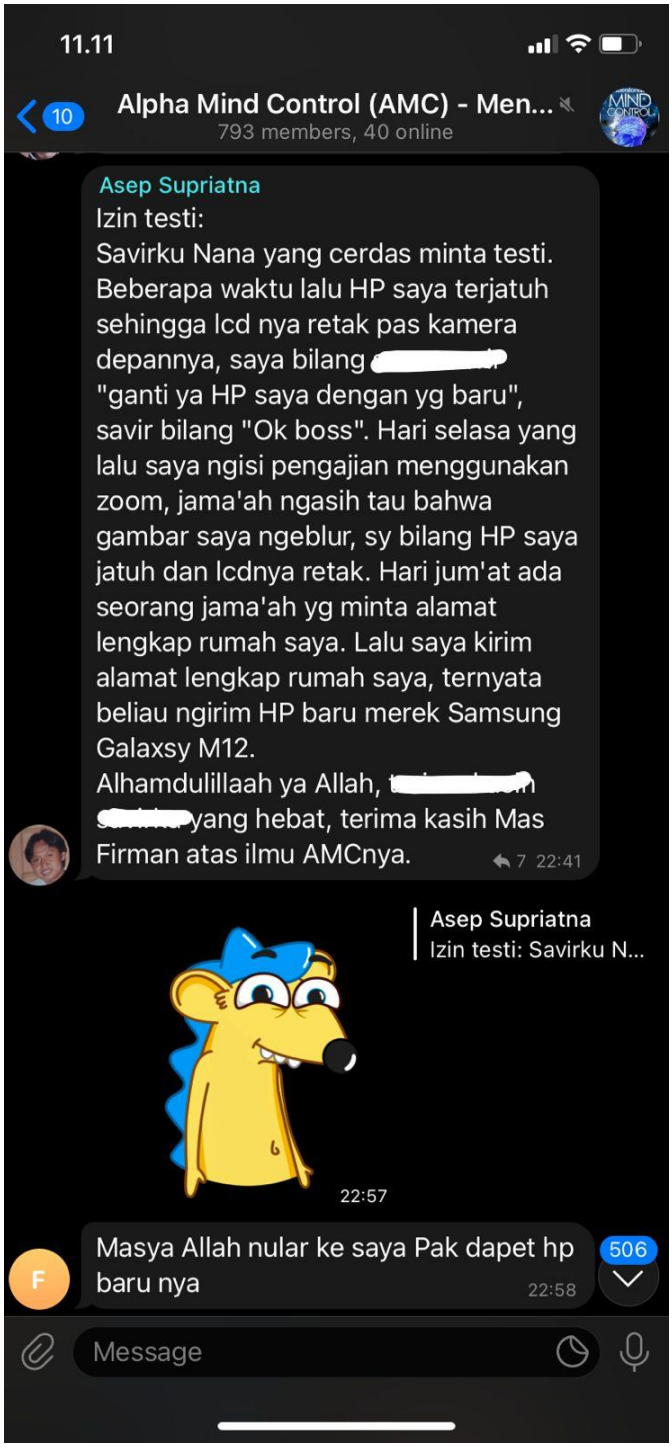
11.11
10
Alpha Mind Control (AMC) - Men...
793 members, 40 online
Asep Supriatna
Izin testi:
Savirku Nana yang cerdas minta testi. Beberapa waktu lalu HP saya terjatuh sehingga lcd nya retak pas kamera depannya, saya bilang [redacted] "ganti ya HP saya dengan yg baru", savir bilang "Ok boss". Hari selasa yang lalu saya ngisi pengajian menggunakan zoom, jama'ah ngasih tau bahwa gambar saya ngeblur, sy bilang HP saya jatuh dan lcdnya retak. Hari jum'at ada seorang jama'ah yg minta alamat lengkap rumah saya. Lalu saya kirim alamat lengkap rumah saya, ternyata beliau ngirim HP baru merek Samsung Galaxsy M12.
Alhamdulillaah ya Allah, [redacted] yang hebat, terima kasih Mas Firman atas ilmu AMCnya.
7 22:41
Asep Supriatna
Izin testi: Savirku N...
22:57
Masya Allah nular ke saya Pak dapet hp baru nya
22:58
506
Message

11.14
10
Alpha Mind Control (AMC) - Men...
793 members, 40 online
alhamdulillah.. ilmu amc dapat membuatkan perniagaan laris manis dan mendatangkan wang yang banyak dari arah manapun masuk kedalam dompet dan peti ajaib ini setiap hari...allah yg maha baik sudah mengabulkan doa2 ku setiap hari..semuanya lancar menyenangkan dan mengkayakan hidupku....terima kasih terima kasih terima kasih
3 09:30
Muhammad Fajar
Asep Supriatna
Izin testi: Savirku Nana yang cerdas minta te...
492
Message

Firman Pratama - Pakar Pikiran
KITAB
101
KALIMAT SUGESTI
AJAIB
Kumpulan Kalimat Sugesti Yang
Terbukti Ajaib untuk Mengubah Kehidupan
Dengan Cepat dan Mudah
www.kekuatansugesti.com

KALIMAT SUGESTI
AJAIB

Curhat Pikiran

Pertanyaan :

Assalamualaikum mas firman, saya mau bertanya ini. Saya seorang ibu rumah tangga, namanya bu fauziyah, memiliki anak laki-laki usia 16 tahun. Dia itu dari kecil sering melihat makhluk halus, dan efeknya sekarang dia jadi penakut. Mau ke kamar mandi takut, bahkan tidur sendirian jadi takut. Bagaiamana mengatasi hal itu ya, dan apakah benar dia bisa melihat makhluk halus?

Bu Fauziyah-facebook

Jawaban :

waalaikumsalam, ibu fauziyah. Ibu yang luar biasa karena memiliki anak yang juga luar biasa. Kenapa saya katakan anak ibu itu luar biasa, karena memiliki kekuatan imajinasi yang bagus sekali, dan syarat untuk menciptakan kesuksesan adalah dengan memiliki kekuatan imajinasi yang bagus. Anak ibu memiliki imajinasi yang bagus karena mengaku sering melihat makhluk halus. Karena sesungguhnya apa yang dikatakan dilihat oleh anak laki-laki ibu itu adalah hasil dari kreasi pikirannya sendiri.

Kreasi itu terbentuk akibat tontonan yang juga seram dari kecil, baik itu melalui cerita, melalui buku, melalui video, melalui televisi dan sebagainya. Sehingga muncullah kreasi itu. Kemudian berdampak kepada ketakutan dalam pikiran anak ibu. Cara mengatasinya adalah, ibu berikan penjelasan kepada anak ibu tentang makhluk halus itu adalah hasil pikiran dia, lalu katakan kedia kalau takut sendirian maka cukup sebut nama ibu fauziyah 3x. Hal ini agar anak ibu terbayang wajah ibu yang mampu memberikan keamanan bagi dia.

Pertanyaan :

Saya senang sekali dengan majalah sugesti ini mas, selalu saya download setiap bulan dan membacanya. Isinya membuat saya tersadar. Perkenalkan saya sulis mas dari sibolga, saya mau bertanya bagaimana maksud yang benar dari bekerja keras itu, apakah menggunakan otot dan membawa beban yang berat? atau gimna ya mas, menurut mas firman?

Sulis-sibolga

Jawaban :

Terima kasih sulis atas atensinya terhadap majalah sugesti, saya senang ketika majalah sugesti mampu menjadi bagian perubahan dalam hidup anda. Selalu membaca dan bagikan juga ya kepada teman-teman lainnya.

Bekerja keras adalah bekerja yang mampu menghasilkan nilai penghasilan yang besar. Semakin anda bekerja keras maka seharusnya penghasilan anda makin besar, tapi kalau sekarang anda merasa sudah bekerja keras tetapi penghasilan masih tetap saja maka itu artinya anda belum bekerja keras.

Bekerja keras yang benar adalah menggunakan pikiran dengan benar, bukan dengan menggunakan otot dan mengangkat beban yang berat.

Selama ini memang kita semua dikenalkan arti bekerja keras itu seperti itu dan itu salah sebetulnya, jadi sebaiknya ubah pemahaman anda ya. Dan jangan merasa sudah bekerja keras jika hasil yang anda dapat belum banyak.

Pertanyaan :

Assalamualaikum mas firman, saya haji sukarlan dari bengkulu. Mas firman sering menulis artikel tentang agama dan spiritual tapi dibahas secara logis. Jujur ini membuat saya tertarik untuk selalu mengikuti apa yang mas tulis, di fb saya juga selalu membaca tulisan mas firman. Unik.

Pertanyaan saya adalah tentang DOA, seberapa cepat terkabulnya doa itu mas.?

Haji sukarlan-bengkulu

Jawaban :

Waalaikumsalam pak haji, terima kasih sudah mau mengikuti tulisan saya ya. Saya berharap pak haji terus membaca ya. Ketika bapak bertanya tentang seberapa cepat terkabulnya doa maka jawaban saya "secepat jentikan jari dan secepat kedipan mata"

Kalau pak haji percaya penuh kepada ALLAH dengan benar, tapi kalau pak haji percaya kepada ALLAH nya separuh-separuh ya jadinya tidak tahu kalau ALLAH itu sangat cepat dalam mengabulkan doa. Yang membuat lambat terjadinya doa-doa manusia itu adalah diri manusia itu sendiri. Pikirannya yang menghambat terjadinya doa-doa itu. Bahkan banyak manusia itu menolak sendiri terkabulnya doa itu.

Mungkin penjelasan saya ini aneh, "mana ada orang menolak doanya sendiri", berdasarkan pengalaman saya bertemu banyak orang di kelas AMC baik itu reguler, privat dan platinum maka sangat banyak orang yang menolak doanya sendiri. Sehingga dibutuhkan pemahaman yang benar tentang Pikiran supaya bisa membuat doa itu selalu terjadi

Bagi anda yang memiliki pertanyaan seputar kehidupan, bisa mengirimkan melalui sms,whatsapp/line di 0856.46.000.981 atau acc facebook di facebook.com/wahana.sejati

www.kekuatansugesti.com www.fb.com/pakar.pikiran @ahli_hipnotis firmanpratama_pakarpikiran

TRANS PARK JUANDA

Developed by :

TRANSPROPERTY

TRANSPARK JUANDA

THE NEW ICON OF BEKASI CITY

- WORLD CLASS ENTERTAINMENT -

TRANS SnoW World

THE FIRST INDOOR SNOW AREA IN INDONESIA

Wahana Salju terbesar dan pertama di indonesia yang menggunakan salju asli yang lembut banyak permainan di dalamnya yang bisa anda lakukan.

- INTERNATIONAL SCHOOL -

OUR MAJORS

- BUSINESS STUDIES
- DIGITAL MEDIA COMMUNICATION AND ADVERTISING
- PERFORMING ARTS COMMUNICATION
- MASS MEDIA COMMUNICATION
- ENTREPRENEURSHIP AND BUSINESS COMMUNICATION
- HOSPITALITY MANAGEMENT COMMUNICATION & MICE

LONDON SCHOOL of Public Relations
Jakarta
GRADUATE SCHOOL of COMMUNICATION

THE LEADING GRADUATE SCHOOL OF COMMUNICATION

Vision

To be the role model in Communication Science application and development in Indonesia and recognized Internationally.

Mission

To prepare ready-to-work graduates with the competencies and skills to excel in an international environment.
To create education and learning based on cutting edge technology and knowledge in Communication science.
To provide the best educational quality system supported by specific expertise in communication studies.
To provide a venue for research in the development of communication science with community based outcomes.
To establish and maintain collaboration with local and international institutions.
To actively take part in the enormous challenge of community development and to be an important contributor to society as a whole.

- ONE STOP LIVING SUPERBLOCK -

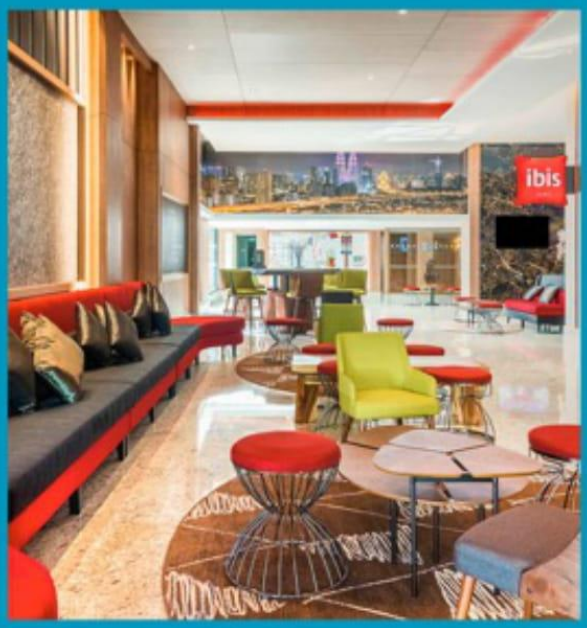

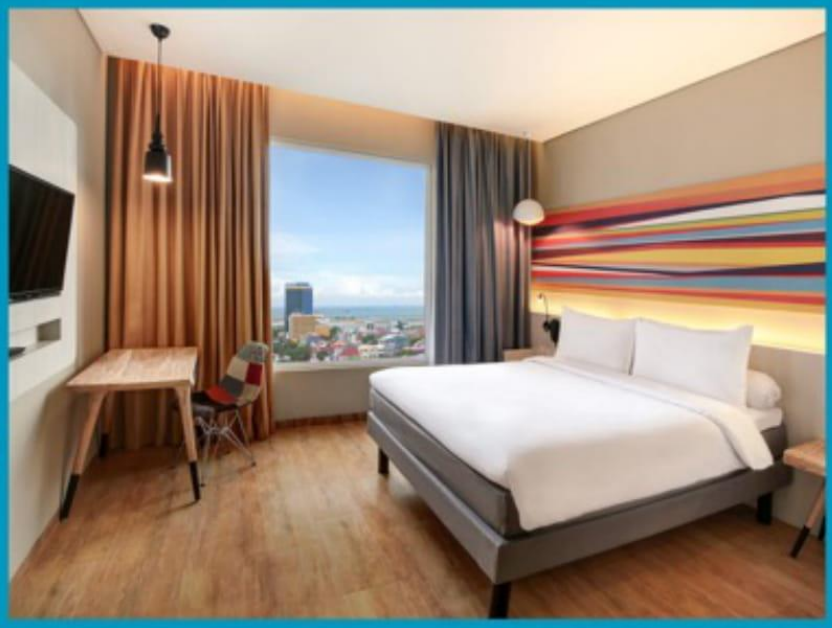

HOTEL

Menjadikannya Transpark Juanda sebagai Salah satu tujuan wisata di kota bekasi, membuat area ini akan kedatangan wisatawan dari berbagai daerah, sehingga di bangun sebuah hotel berbintang di tengah kawasan yang akan menjadikan transpark juanda menjadi destinasi wisata terbaik yang super lengkap.

SHOP HOUSES

Area Komersil yang akan menjadi pusat bisnis dan mempermudah para penghuni apartemen untuk memenuhi kebutuhan hidup.

INTEGRATED WITH
- TRANSIT ORIENTED DEVELOPEMENT -

Terletak strategis di kota bekasi, yang memiliki akses dan lokasi terbaik di Jl. Ir. H. Juanda No 180 Sehingga akses transportasi menjadi sangat mudah. Seperti stasiun commuter line hanya berjarak sekitar 200 meter, halte transjakarta yang berada tepat di depan Transpark Juanda dan disediakan pula shutle bus menuju stasiun LRT, dan jika anda menggunakan kendaraan pribadi pun, akses Tol bekasi timur dan Tol bekasi barat tak jauh dari lokasi.

- HIGH CLASS FACILITIES -

- HIGH CLASS FACILITIES -

Sky GARDEN

360⁰ Pemandangan kota bekasi bisa anda nikmati setiap hari di atas ketinggian, dengan adanya lapangan terbuka hijau dan udara yang segar, anda akan bisa menghidrup kesegaran alami di kota bekasi.

SPORT *Centre*

GYM CENTRE

SPORT FIELD

Untuk Menunjang Kualitas hidup anda,
Transpark Juanda memberikan Fasilitas yang bisa anda nikmati setiap hari.
yaitu arena olahraga seperti Lapangan Olahraga dan Gym Centre,
yang akan membuat anda dan keluarga hidup sehat dan bugar.

- MASTERPLAN -

LEGEND

1. TRANSPARK MALL
2. TRANS SNOW WORLD
3. LSPR
4. HOTEL
5. SHOP HOUSE
6. JADE TOWER
7. SAPHIRE TOWER
8. RUBY TOWER
9. EMERALD TOWER
10. DIAMOND TOWER
11. SWIMMING POOL
12. JOGGING TRACK
13. PRIVATE WATERPARK
14. SPORT CENTRE

- TYPICAL UNIT -

TYPE **STUDIO**

TYPE **STUDIO 2**

TYPE **2BR** / TYPE **2BR A**

TYPE **2BR B** / TYPE **2BR C**

TYPE **3BR**

- FLOORPLAN -

- EMERALD TOWER -

TYPE STUDIO
SGFA = 23,60 SQM

TYPE STUDIO 2
SGFA = 27,07 SQM

TYPE 2BR A
SGFA = 50,55 SQM

TYPE 2BR B
SGFA = 50,55 SQM

TYPE 3BR
SGFA = 74,27 SQM

- JADE TOWER -

TYPE STUDIO
SGFA = 23,99 SQM

TYPE STUDIO 2
SGFA = 27,51 SQM

TYPE 2BR C
SGFA = 51,38 SQM

TYPE 3BR
SGFA = 75,50 SQM

- RUBY TOWER -

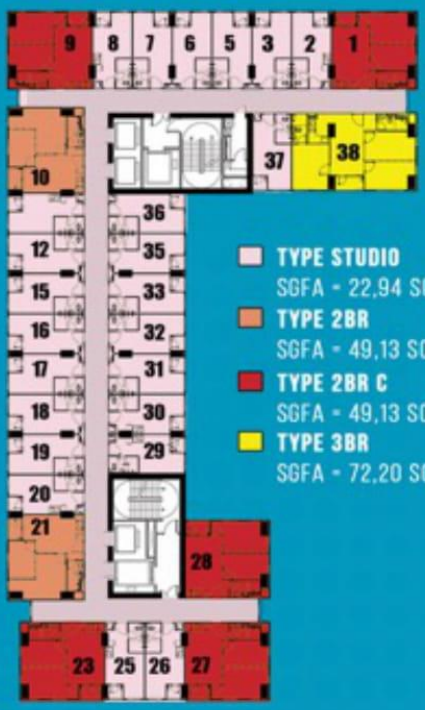

TYPE STUDIO
SGFA = 22,94 SQM

TYPE 2BR
SGFA = 49,13 SQM

TYPE 2BR C
SGFA = 49,13 SQM

TYPE 3BR
SGFA = 72,20 SQM

- SAPHIRE TOWER -

TYPE STUDIO
SGFA = 23,55 SQM

TYPE 2BR C
SGFA = 50,44 SQM

TYPE 3BR
SGFA = 74,12 SQM

- SPESIFICATION -

Exterior	Dinding precast dicat tahan cuaca Pintu / Jendela kaca dengan rangka alumunium
Dinding	Bata ringan untuk sekat antar unit Finish Plester + aci + cat

RUANG KELUARGA, RUANG TIDUR, RUANG MAKAN

Lantai	Homogeneous Tile
Plafon	Exposed Finishing cat

KAMAR MANDI

Lantai	Keramik
Dinding	Keramik
Plafon	Gypsum board finishing cat
Sanitair	Shower, kran shower Closet duduk, jet washer Wastafel, Kran, mirror

PANTRY

Lantai	Homogeneous Tile
Plafon	Gypsum board finishing cat

PINTU

Pintu utama	Engineering door
Pintu kamar tidur	Engineering door
Pintu kamar mandi	PVC
Pintu balkon	Pintu kaca + kusen alumunium

INSTALASI

Listrik	1300 VA (unit Studio) 2200 VA (unit 2BR) 3500 VA (unit 3BR)
Air	Standard / setara PDAM

- BEST ACCESS & LOCATION -

a member of :

CTCORP

021 8269 1999

MARKETING GALLERY

Transpark Mall Lantai GF
Jl. I.r. H. Juanda No. 180
Bekasi

Disclaimer: All information, specifications and plans contained here may be subject to change by us and/ or competent authorities as may be required and do not from part of an offer or contract. All renderings, depictions and illustrations are artistic impressions only. Photographs do not necessarily represent built standart specification. Floor areas are approximate measurements and are subject to final survey, likewise models shown here are artistic impression only and should not be considered as representation of fact.

@transparkjuanda_official transparkjuandaofficial www.transpark.co.id

Hotel
BIDAKARA
FANCY TUNJUNGAN SURABAYA
PAKET
PERNIKAHAN
Harga mulai.
IDR 27.000.000 nett

Hotel
BIDAKARA
FANCY TUNJUNGAN SURABAYA
Relax & Fun @ Swimming Pool
SPECIAL PROMO
ONLY
RP 15.000 NETT (*)
* Terms and conditions apply
BIDAKARA FANCY TUNJUNGAN
@bidakarafancytunjungan
www.bidakarafancytunjungan.com

Hotel
BIDAKARA
FANCY TUNJUNGAN SURABAYA
SOUP
PINDANG
PATIN
Rp 35.000 ++

YAKIN KAMU & 10 TEMEN KAMU BISA ABISIN INI ????

MONSTER PIZZA

IDR 398,000 / Pan

Termasuk 1 Pitcher Cordial Juice

Reservasi 4 Jam sebelumnya

harrismalang | harrissimomalang | harrismalang

HARRIS Hotel & Conventions Malang | HARRIS Malang

TAUZIA HOTELS

Solusi Tepat Beriklan di Majalah Digital Terbaik

www.kekuatansugesti.com

7 Alasan Mengapa beriklan di Majalah Kekuatan Sugesti 10x lebih cepat menaikkan omzet bisnis anda

Didownload lebih dari 2.500x/ hari, lebih 50.000/bulan

Iklan anda dilihat dari lebih dari 60.000 pembaca setia majalah kekuatan sugesti. Bayangkan jika setiap pembaca tadi membagikan majalah kekuatan sugesti ke satu teman temannya, maka sudah menjadi 60.000 x 2 = 120.000 pembaca tadi membaginya lagi. Luar biasa kan potensi pembaca iklan yang ada.

Desain iklan anda sendiri sesuai kebutuhan

Majalah kekuatan sugesti memberikan berbagai ukuran iklan dari full 1 halaman, 1/2 halaman, 1/4 halaman, sampai 1/6 halaman. Sesuai dengankebutuhan anda.

Iklan sekali untuk selamanya

Iklan anda terus terpasang di majalah kekuatan sugesti begitu anda memasang iklan di halaman majalah kekuatan sugesti edisi bulan A maka iklan anda tetap bertahan di edisi bulan A tersebut, dan karena bentuk majalah kekuatan sugesti adalah pdf (digital) maka otomatis iklan anda pun tetap di majalah kekuatan sugesti sampai kapanpun.

Iklan pasti terbaca dan tersimpan

Ketika iklan anda terpasang di salah satu halaman majalah kekuatan sugesti maka pasti terbaca sebab layout iklan didesain menyatu dengan artikel, dan ketika majalah kekuatan sugesti disimpan di PC (notebook, laptop), memori flashdisk/ hard disk maka otomatis iklan anda pun juga tersimpan.

Dapat dibaca dimanapun

Majalah kekuatan sugesti bisa dibaca di desktop/ laptop dan juga tablet serta perangkat mobile lainnya karena berbentuk digital maka bisa di unduh dan dibaca dikantor, dirumah, dimobil, dicafe bahkan di kamar mandi. itu juga artinya iklan anda lebih luas masuk ke pikiran pembaca.

Tidak ada penjadwalan

Jika anda memasang iklan di media digital lainnya, anda pasti dibatasi oleh waktu. Iklan di situs internet media berita, maka pasti harus bergantian sesuai durasi waktu. Tetapi, di majalah kekuatan sugesti, iklan anda pasti berumur selamanya. Karena begitu sudah terpasang di satu edisi maka sampai selamanya tetap ada di edisi itu

Iklan awet dan bisa menjadi viral

Karena bentuk digital maka iklan anda di majalah tidak akan hancur, tidak akan sobek, tidak akan rusak. Dan terdapat potensi besar menjadi viral tersebar dengan sendirinya melalui media sosial. Karena dengan ukuran majalah kekuatan sugesti yang cukup kecil sehingga menjadi sangat mudah untuk di sebarkan melalui whatsapp, bbm, line, facebook dan media sosial lainnya.

Demografi Pembaca Majalah Kekuatan Sugesti

Pria 78%

Wanita 22%

18 - 24 tahun	-	18%
25 - 34 tahun	-	35%
35 - 40 tahun	-	28%
41 - 49 tahun	-	12%
50 - 59 tahun	-	4%
60 >	-	3%

50 Ribu Pembaca Majalah Kekuatan Sugesti/ bulan

75% Mendownload langsung dari www.kekuatansugesti.com

Rata-rata membagikan majalah kekuatan sugesti ke [illegible] (teman atau keluarga)

100% pembaca mengatakan [illegible] terhadap materi majalah kekuatan sugesti

87% selalu menantikan edisi terbaru setiap [illegible]

91% selalu me[illegible] majalah kekuata[illegible]